34es PRIX GÉMEAUX

télévision et médias numériques

TOUTE
LA VIE
MARDI 20 h
ICI TÉLÉ
ET SUR ICI TOU.TV
AUTEURE : DANIELLE TROTTIER
RÉALISATEUR : JEAN-PHILIPPE DUVAL

RADIO-CANADA
présente

trente-quatrièmes prix Gémeaux

télévision et médias numériques

ACADÉMIE
CANADIENNE DU CINÉMA ET DE LA TÉLÉVISION

Célébrons l'excellence d'ici!

KPMG est fier des artistes qui attirent les projecteurs sur le talent d'ici.

Merci de briller.

kpmg.ca/fr

KPMG

© 2019 KPMG s.r.l./s.e.n.c.r.l., société canadienne à responsabilité limitée et cabinet membre du réseau KPMG de cabinets indépendants affiliés à KPMG International Cooperative (« KPMG International »), entité suisse. Tous droits réservés. 24572

PARTOUT SUR
LA PLANÈTE,
NOS CRÉATEURS
NOUS RENDENT
FIERS.

LEVONS NOTRE VERRE
À NOS ARTISANS.
CÉLÉBRONS NOUS.

NOUS-MADE.CA

NOUS

Nos créateurs nous donnent le goût de...

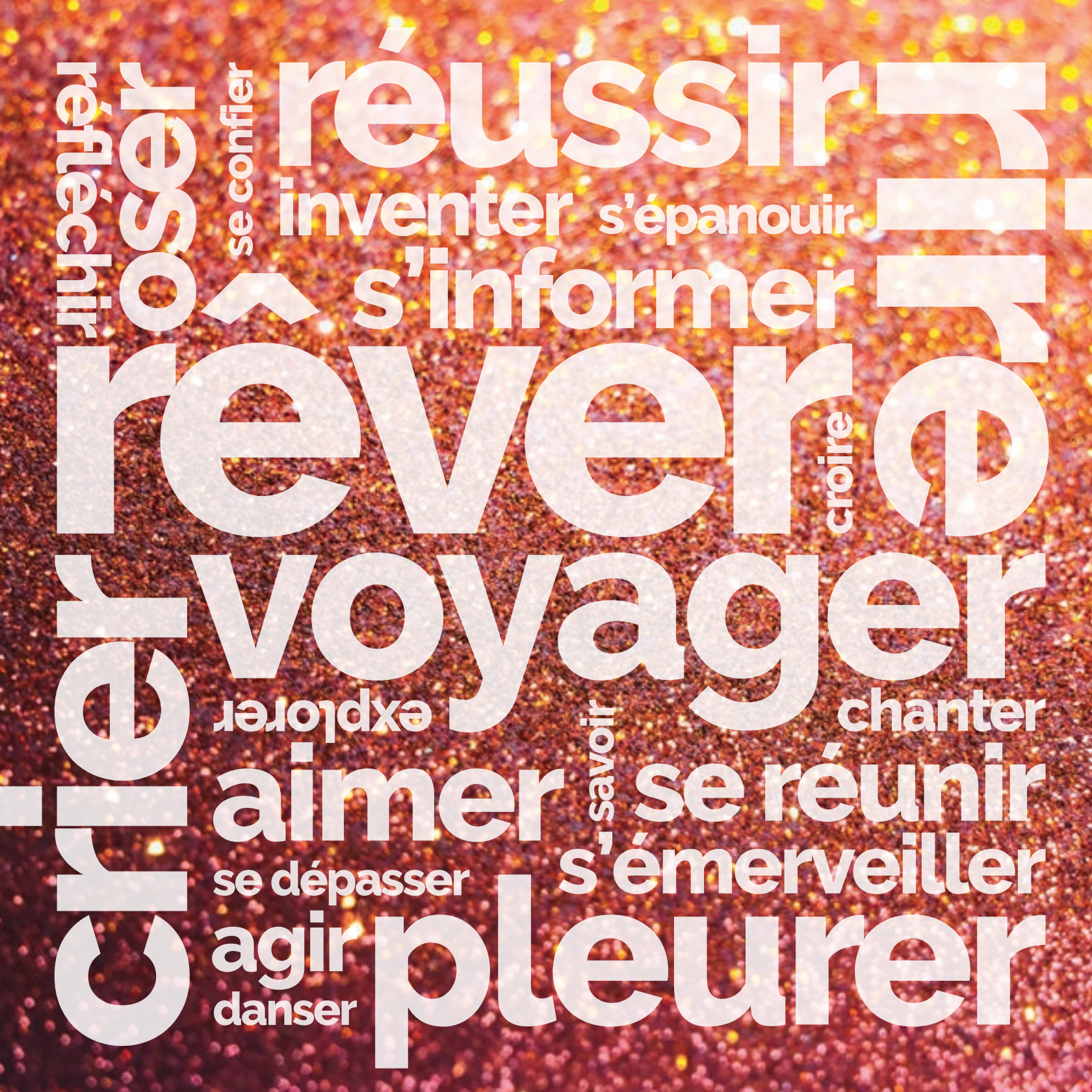
réussir
inventer
s'épanouir
s'informer
se confier
réfléchir
rêver
croire
voyager
explorer
chanter
aimer
savoir
se réunir
s'émerveiller
se dépasser
agir
danser
pleurer

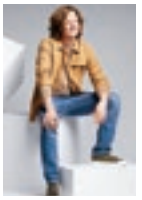

AE
ORIGINALS

Merci à nos créateurs!

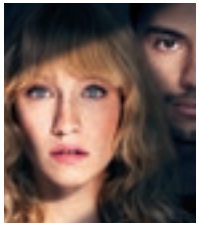

600

heures de production

50

productions originales

62

nominations aux prix Gémeaux

Beaucoup
de travail

Beaucoup
de talent

Beaucoup
de raisons de célébrer

Bell Média

Fier diffuseur des artistes et artisans de chez nous.

AMI-télé EST FIÈRE DE
CONTRIBUER AU RAYONNEMENT
DE LA TÉLÉ QUÉBÉCOISE.

FÉLICITATIONS
À TOUS LES
FINALISTES
2019 !

5 ANNÉES DE TÉLÉ INCLUSIVE 5

AMI télé

LA TÉLÉ QUI INCLUT TOUT LE MONDE

AMItele.ca

Toutes nos félicitations aux finalistes 2019

ficc Fonds d'investissement de la culture et des communications

Table des matières

Nos créateurs... 4
Partenaires et commanditaires 13
Messages des dignitaires 16
Message de la présidente 21
Message de la directrice générale 23
Prix du public Fonds Cogeco 25
Prix spécial de la relève 30
Prix spécial des artisans 34
Animateurs 39
Finalistes émissions 47
L'Académie et la relève 89
Finalistes métiers 102
Finalistes interprétation 132
Finalistes médias numériques 154
Premières nominations 180
Processus de sélection 187
Grands jurys 188
Générique 192
Remerciements 195
Partenaires fournisseurs 196

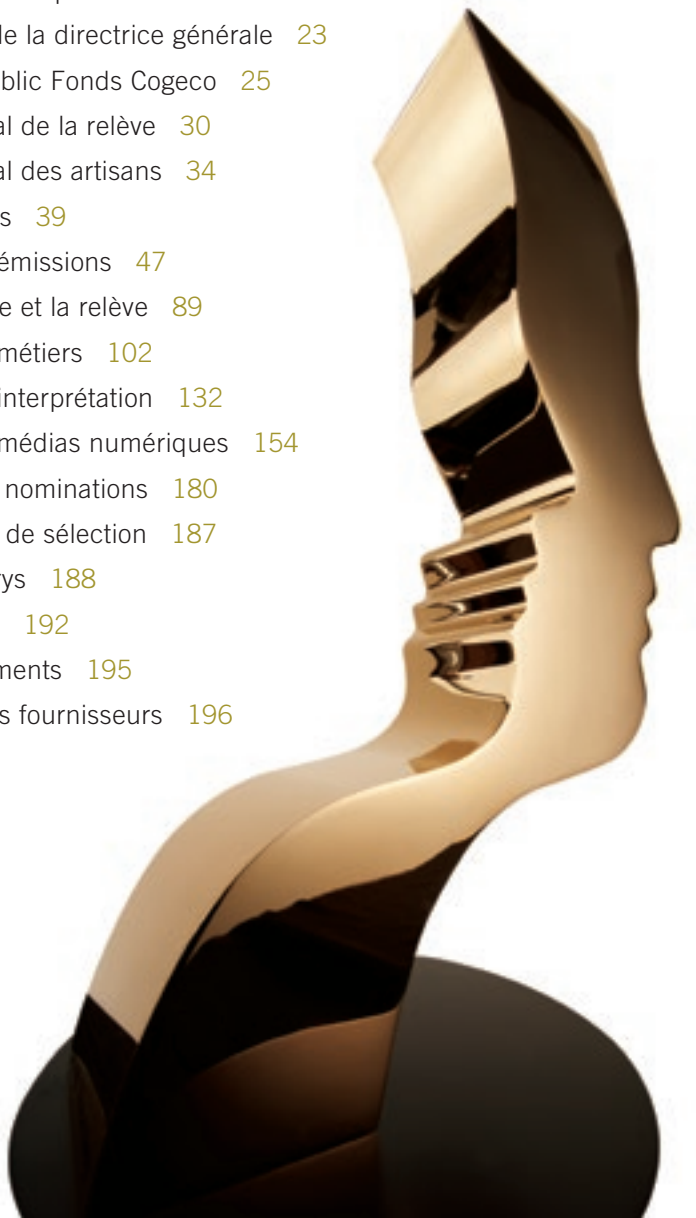

Jeudi 12 septembre 2019

SOIRÉE DES ARTISANS ET DU DOCUMENTAIRE
Grande-Place du complexe Desjardins
Diffusée en direct via Facebook @prixgemeaux

Dimanche 15 septembre 2019

AVANT-PREMIÈRE
Grande-Place du complexe Desjardins
Diffusée en direct sur ICI ARTV

GALA DES 34es PRIX GÉMEAUX
Théâtre St-Denis
Diffusé en direct sur ICI TÉLÉ

academie.ca

PRIX GÉMEAUX

ACADÉMIE
CANADIENNE DU CINÉMA ET DE LA TÉLÉVISION

BRAVO à tous les finalistes!

Le Réseau de télévision des peuples autochtones (APTN) est le premier réseau national de télévision autochtone au monde. Conçues par les Autochtones, pour les Autochtones et au sujet de ces derniers, ses émissions sont destinées à tous les Canadiens et aux téléspectateurs du monde entier.

aptn.ca

Merci à nos partenaires et commanditaires

DIFFUSEURS OFFICIELS

Radio-Canada

ICI artv

COMMANDITAIRES

TELUS

Ben & Florentine

PARTENAIRES PRIVILÈGE

TELEFILM CANADA

Fonds des médias du Canada

Québec

KPMG

COGECO LE FONDS

Bell Média

GRANDS PARTENAIRES

BANQUE NATIONALE

GRANDE CAMÉRA ÉCLAIRAGE STUDIOS

corus. HISTORIA SERIES+ Disney Junior

FIP Fonds indépendant de production

Fonds QUÉBECOR

PARTENAIRES

fonds documentaire ROGERS

groupe Vmedia

Télé-Québec

Eye Am SOINS OCULAIRES

GLOBALEX TALENTS ASSURÉS Membre du groupe Front Row

BFL CANADA

SUPPORTERS EXCEPTIONNELS

AMI télé

FONDS Bell

LE GRAND COSTUMIER MONTRÉAL

caisse de la culture Desjardins

SARTEC Société des auteurs de radio, télévision et cinéma

LOCATION POUR ÉVÉNEMENTS DEPUIS 1919 CELEBRATIONS WWW.CELEBRATIONSGROUP.COM

annexe communications

NUMERIS

LA DÉCOUVERTE EST CÉLÉBRÉE !

143 nominations
Notre record des 10 dernières années
Félicitations à tous !

LA DÉCOUVERTE C'EST
TÉLÉ-QUÉBEC
ET FIÈRE DE L'ÊTRE

LA DÉCOUVERTE
DE L'ANNÉE !
M'ENTENDS-TU ?
14 nominations
Un exploit dès la première année
Félicitations à toute l'équipe !
LA DÉCOUVERTE C'EST
TÉLÉ-QUÉBEC
ET FIÈRE DE L'ÊTRE

Messages des dignitaires

Chères amies, chers amis, c'est avec plaisir que je salue chaleureusement celles et ceux qui assistent au 34e Gala des prix Gémeaux. Encore une fois cette année, les prix Gémeaux seront décernés pour souligner le remarquable travail des artistes, artisans et créateurs de la télévision et des médias numériques d'expression française. Je vous souhaite une soirée des plus agréables. Cordialement,

LE TRÈS HONORABLE JUSTIN P. J. TRUDEAU, C.P., DÉPUTÉ
PREMIER MINISTRE DU CANADA

Les prix Gémeaux rendent hommage à l'immense créativité de la télévision québécoise. Je veux saluer toutes ces femmes et tous ces hommes de talent qui font vivre nos productions préférées et qui, bien souvent, font rayonner le Québec partout dans le monde. Ce soir, vous méritez tous nos applaudissements ! Bon gala !

FRANÇOIS LEGAULT
PREMIER MINISTRE DU QUÉBEC

Martin Girard / ShootStudio.ca

Montréal est un lieu incontournable de production cinématographique et télévisuelle au plan national et international. Nos artistes et artisans sont reconnus pour la qualité de leur travail et leur créativité. Merci à l'Académie canadienne du cinéma et de la télévision de mettre en valeur notre industrie à travers ces prestigieux prix Gémeaux. Félicitations à tous et à toutes.

VALÉRIE PLANTE
MAIRESSE DE MONTRÉAL

Bravo et merci aux artisans de la télévision et des médias numériques francophones du pays. Grâce à vos œuvres inspirantes, nous pouvons rêver, voyager, apprendre… tout en nous divertissant. Vos productions reflètent ce que nous sommes et nous permettent de voir plus grand. Nous vous félicitons pour votre immense talent!

CHRISTA DICKENSON
DIRECTRICE GÉNÉRALE, TÉLÉFILM CANADA

Je tiens à féliciter tous les lauréats et les finalistes des 34es prix Gémeaux. Grâce à votre créativité, la télé, le cinéma et les médias numériques de chez nous captivent un public de plus en plus enthousiaste, tant ici qu'au-delà de nos frontières. C'est cet extraordinaire talent qui rend possible la création de contenus qui nous reflètent et qui nous rendent tous fiers.

VALERIE CREIGHTON
PRÉSIDENTE ET CHEF DE LA DIRECTION, FONDS DES MÉDIAS DU CANADA

Chaque année, nos créateurs réinventent notre télé. Séduire de nouveaux publics, raconter des histoires dans lesquelles ils se retrouvent et se reconnaissent est un défi constant que nous relevons tous les jours avec brio. Célébrons nos succès et le talent de ceux et celles qui en sont les artisans. Radio-Canada est fière de présenter les 34es prix Gémeaux. Félicitations à tous les finalistes!

MICHEL BISSONNETTE
VICE-PRÉSIDENT PRINCIPAL, RADIO-CANADA

BANQUE NATIONALE

Fière de jouer un rôle de soutien

Créé en 1998, le Groupe Industries créatives Banque Nationale repose sur une équipe chevronnée d'une quarantaine d'experts, dont la plupart sont issus de l'industrie du divertissement. Avec plus de 10 000 financements de productions canadiennes et internationales à son actif, le Groupe est le leader de l'industrie au Canada.

bnc.ca/cinema

FONDS
QUÉBECOR

unir nos
FORCES
pour aller
PLUS LOIN

BRAVO

aux finalistes et lauréats

VOIR + GRAND

VOUÉE À LA PROMOTION
ET AU RAYONNEMENT
DES TALENTS CANADIENS,
TÉLÉFILM CANADA EST FIÈRE
PARTENAIRE DES SUCCÈS D'ICI.

TELEFILM
CANADA

TELEFILM.CA

Message de la présidente

Les 34es prix Gémeaux célèbrent l'excellence des créateurs issus de tous les horizons de la télévision et des médias numériques. Les artistes et artisans d'ici se sont démarqués par leurs projets audacieux et uniques en 2018-2019. Ces réalisations précieuses et originales nous ont également permis de révéler de nouveaux talents.

Baignant dans l'industrie et côtoyant les professionnels tous les jours, je suis fière de croiser de nouveaux visages dans toutes les sphères du métier. La télévision et les médias numériques gagnent à mettre de l'avant les jeunes créateurs d'ici qui débordent de nouvelles idées et apportent des regards nouveaux et avant-gardistes. D'ailleurs, l'Académie poursuit sa mission et contribue à sa façon à la pérennité de notre industrie avec son Programme de l'Académie pour les réalisatrices émergentes et la remise des Bourses de l'Académie pour la relève. L'intention derrière ces initiatives est de faciliter l'intégration de ces nouveaux créateurs dans notre milieu.

C'est dans cet esprit que nous avons créé le Prix spécial de la relève qui sera remis à un artiste ou un artisan en début de carrière. Nous désirons également valoriser les artisans qui travaillent dans l'ombre. C'est pourquoi le nouveau Prix spécial des artisans honorera un créateur pour l'ensemble de sa carrière exceptionnelle dans l'industrie télévisuelle ou numérique.

Les festivités des 34es prix Gémeaux mettront en lumière autant les artistes et les artisans établis que ceux et celles qui commencent à s'imposer. Plus de 200 créateurs ont reçu une première nomination aux prix Gémeaux en 2019. Cela prouve que notre paysage culturel se renouvèle et se diversifie. Je tiens à féliciter tous ceux et celles qui figurent pour la première fois sur la liste des finalistes. Votre travail est vu, reconnu et apprécié par vos collègues de l'industrie.

Les prix Gémeaux encouragent la création d'univers qui nous captivent. Ces dernières années, nous avons assisté à une éclosion des différentes plateformes de visionnement. Ce phénomène crée une démocratisation de l'art de l'image et du son et intensifie l'engouement pour la culture télévisuelle et numérique rendant l'industrie plus dynamique et florissante. Cette richesse artistique, nous la devons à vos efforts constants et l'excellence de votre travail.

L'Académie est essentielle pour la promotion et la reconnaissance de notre industrie. Je souhaite remercier ses membres, ses partenaires, ses employés et le conseil d'administration, pour leur confiance et leur soutien. Je tiens aussi à saluer Radio-Canada pour sa précieuse collaboration année après année. Tous ensemble, vous nous permettez d'atteindre nos objectifs.

Bonnes célébrations!

SOPHIE DESCHÊNES
PRÉSIDENTE
ACADÉMIE CANADIENNE DU CINÉMA ET DE LA TÉLÉVISION – SECTION QUÉBEC

Félicitations
à tous les finalistes
des 34es prix Gémeaux !
Fonds des médias
du Canada

Message de la directrice générale

Je tiens tout d'abord à remercier nos membres, nos partenaires et nos commanditaires. Sans vous, il est impossible de vivre un évènement comme celui-ci. Les prix Gémeaux constituent une manifestation importante pour la promotion et le rayonnement des créateurs de la télévision et des médias numériques d'ici. Nos artistes sont aimés du public et nous avons maintenant des artisans de renommée internationale. Nos créateurs nous donnent le goût des intrigues et du divertissement, ils nous ouvrent les portes du monde entier et savent nous faire rire et pleurer. C'est le message que les festivités mettront de l'avant cette année.

L'Académie s'est implantée au Québec il y a déjà 33 ans et la liste des membres ne fait que s'allonger. Nous sommes aujourd'hui plus de 1700. Au cœur des forces vives des industries de l'image et du son, l'Académie a comme objectif de resserrer les liens qui unissent tous les corps de métier de notre milieu, pour souligner les bons coups et récompenser année après année le meilleur présenté sur nos écrans.

En parallèle avec les prix Gémeaux et les prix Écrans canadiens, nous posons des actions rassembleuses comme le Party des 1000 de l'industrie, qui attire depuis 5 ans 1000 personnes chaque fois. Les 5 à 7 de l'industrie audiovisuelle, une activité de réseautage qui réunit les membres de plus de 15 associations professionnelles, visent également un rapprochement entre les différents acteurs du paysage médiatique. Des conférences, en collaboration avec d'autres organismes, figurent parmi les initiatives de l'Académie pour discuter des enjeux de notre industrie. Mentionnons enfin l'aménagement de nos nouveaux locaux mettant à la disposition de nos membres une salle de conférence.

Je ne peux terminer sans adresser un remerciement particulier aux institutions qui soutiennent notre production et notre culture. Les 34es prix Gémeaux ne pourraient avoir lieu sans nos importants diffuseurs, nos fournisseurs de services indispensables, le travail des équipes de production, la générosité des jurés, la créativité des animateurs, l'implication de nos membres et le dévouement de notre conseil d'administration présidé par Sophie Deschênes. Je tiens aussi à remercier sincèrement le personnel de l'Académie, une équipe dévouée et passionnée.

Bons Gémeaux à tous! Félicitations aux finalistes et lauréats des 34es prix Gémeaux!

Vive notre production!

PATRICE LACHANCE
DIRECTRICE GÉNÉRALE
ACADÉMIE CANADIENNE DU CINÉMA ET DE LA TÉLÉVISION – SECTION QUÉBEC

FIER DE CONTRIBUER AU RAYONNEMENT DU CONTENU TÉLÉVISUEL ET NUMÉRIQUE DE CHEZ NOUS, LE FONDS COGECO APPLAUDIT CHALEUREUSEMENT TOUS LES NOMINÉS POUR LE

PRIX DU PUBLIC FONDS COGECO

#voteFondsCogeco

cogeco
LE FONDS

Prix du public Fonds Cogeco

Pour une deuxième année, grâce au partenariat avec le Fonds Cogeco, un prix spécial, le Prix du public Fonds Cogeco, est décerné à l'émission coup de cœur du public.

Cette initiative a pour but de mettre en valeur l'amour du public pour nos contenus et d'engager une conversation sur les réseaux sociaux entre les fans et les créateurs.

ÉTAPE 1 • 19 AU 25 AOÛT 2019

Lors de la première étape, le public a été invité à soumettre jusqu'à trois émissions coup de cœur diffusées lors de la dernière année, que ce soit à la télévision ou sur des plateformes numériques. À la suite de la grande participation des téléspectateurs, quinze émissions, celles ayant reçu le plus de votes, se sont qualifiées pour la deuxième étape.

ÉTAPE 2 • 27 AOÛT AU 3 SEPTEMBRE 2019

Une fois de plus, le public s'est exprimé et a désigné, dans le cadre de cette deuxième étape, les cinq émissions finalistes pour le titre d'émission coup de cœur de l'année. Les fans ont pu voter une fois par jour pour leur favori.

ÉTAPE 3 • 4 AU 14 SEPTEMBRE 2019

C'est lors de la dernière étape du vote que le public a finalement tranché en votant une fois par jour pour son émission coup de cœur. L'émission ayant remporté le plus de votes se méritera le Prix du public Fonds Cogeco, lequel sera remis lors du Gala des 34es prix Gémeaux, le 15 septembre, sur les ondes d'ICI TÉLÉ.

Vive la télévision et les médias numériques d'ici!

PRIX DU PUBLIC
FONDS COGECO

cogeco
LE FONDS

Le vote est comptabilisé par KPMG.

FIP

Le
Fonds
indépendant
de production

EST HEUREUX DE S'ASSOCIER À LA CATÉGORIE MEILLEURE ÉMISSION OU SÉRIE ORIGINALE PRODUITE POUR LES MÉDIAS NUMÉRIQUES
- DRAMATIQUE

ET FÉLICITE LES
NOMMÉS :

FOURCHETTE
ATTRACTION IMAGES

GERMAIN S'ÉTEINT
LES PRODUCTIONS LA RÉCRÉ

LA MAISON DES FOLLES
ST LAURENT TV

LE TEMPS DES CHENILLES - SAISON 2
BABEL FILMS

TERREUR 404 - SAISON 2
PRODUCTIONS CASABLANCA

ipf.ca/fip

- CÉLÉBRONS LE TALENT D'ICI -

corus.

félicitations à tous les nommés

HISTORIA SÉRIES+ TELETOON TELETOON LA NUIT

AUX ARTISANS DU RÊVE, MERCI !

annexe | LA BASE

Fiers de vous voir briller aux 34es prix Gémeaux

Relations publiques | Stratégie | Pub | Web | Design | Création

Ce soir, les statuettes Gémeaux rentreront à la maison dans un sac offert par Celebrations

Félicitations à
tous les récipiendaires
d'un prix Gémeaux

LOCATION POUR ÉVÉNEMENTS DEPUIS 1919

C★E★L★E★B★R★A★T★I★O★N★S

WWW.CELEBRATIONSGROUP.COM

Prix spécial de la relève

Nouveau de cette année, le Prix spécial de la relève récompense un artiste ou un artisan entamant sa carrière et se démarquant pour son innovation, sa créativité et son originalité au courant de l'année 2018-2019. L'Académie désire mettre en lumière les créateurs âgés de moins de 35 ans formant l'industrie de demain. Voici les portraits des cinq finalistes du Prix spécial de la relève des 34es prix Gémeaux.

Kalina Bertin - Réalisatrice

Diplômée d'un baccalauréat en Communications, volet Cinéma, à l'UQÀM, Kalina Bertin plonge dans l'univers du documentaire en 2017 avec son premier long-métrage. *MANIC* explore le sujet de la bipolarité en parallèle avec la vie tumultueuse de son père. Elle remporte plusieurs prix dont un Iris au Gala Québec Cinéma. En 2018, elle réalise une œuvre immersive intitulée *MANIC VR*. Cette expérience de réalité virtuelle reçoit le prix Golden Nica 2019 de l'Ars Electronica et une nomination aux prix Écrans canadiens.

Vincent Gonneville - Directeur photo

Courts-métrages, projets photographiques, vidéoclips et maintenant une série dramatique, Vincent Gonneville est un jeune directeur photo multipliant ses expériences. Que ce soit pour le court-métrage *Brotherhood* ou la web-série *La maison des folles*, le créateur apporte sa signature bien à lui. En 2018, il relève le défi de faire de la direction photo sur sa première série dramatique, la deuxième saison de *Faits divers*. Son talent et sa créativité apportent une qualité exemplaire à l'image.

Raed Hammoud - Animateur-chroniqueur

À la fin de son baccalauréat en Études Internationales, Raed Hammoud décroche un stage de recherchiste à Radio-Canada. Chroniqueur pour plusieurs émissions dont *Entrée principale* et *Dans les médias*, il est l'idéateur, le recherchiste et l'animateur du documentaire intitulé *T'es où Youssef?* qui a remporté quatre prix Gémeaux en 2017. Depuis 2019, il coanime l'émission de débat *Zone franche*. Raed ajoute une corde à son arc en touchant également à la réalisation sur ICI PREMIÈRE.

François Jaros - Réalisateur

Polyvalent et novateur, François Jaros est un réalisateur en pleine ascension. Il se démarque d'abord par ses courts-métrages, puis fait le saut vers le Web et la télévision. *Toutes des connes* (2013), *Maurice* (2015) et *Oh What a Wonderful Feeling* (2016) remportent de multiples prix partout dans le monde. Ses expériences l'amènent à réaliser la populaire série web *l'Âge adulte* en 2017. Les portes de la télévision s'ouvrent ensuite pour lui avec la réalisation de la comédie *En tout cas*.

Florence Longpré - Auteure

Auteure et comédienne, elle est connue autant pour ses rôles à la télévision dans les séries *Like-moi!*, *Les Pays d'en haut* et *Mémoires vives* que pour ses apparitions au cinéma et au théâtre. En 2018, Florence écrit sa première série de fiction *M'entends-tu?*. Investie dans plusieurs étapes de la production, elle porte son projet jusqu'au bout et charme le public par la sincérité et l'audace de son écriture. La série remporte de prestigieux prix aux Rockie Awards de Banff et à SERIES MANIA à Lille.

Photos © Paul Ducharme

GESTION DE RISQUES ET ASSURANCE
POUR LE CINÉMA, LE SPECTACLE ET LE MULTIMÉDIA

Cascades, pyrotechnie, médias, comédiens, décors, utilisation d'aéronefs, etc.

MONTRÉAL — BFL CANADA, cabinet de services financiers — 1 800 465-2842
Guylaine Déchaine, courtier en assurance de dommages
Jinny Barbosa, courtier en assurance de dommages des entreprises
Michelle Limoges, courtier en assurance de dommages des entreprises
Vanessa Germain, courtier en assurance de dommages

HALIFAX — Terry McRae | 1 866 864-4982
TORONTO — Nellie Lindner | 1 800 668-5901
VANCOUVER — Brenda Mendieta | 1 866 669-9602

bflcanada.ca |

Grâce au talent des artisans d'ici,

V, ÇA CHANGE DE LA TÉLÉ

Félicitations à tous les finalistes.

V

Prix spécial des artisans

L'Académie tient à souligner au public et à l'industrie, le travail, l'accomplissement et l'apport remarquables d'un artisan. Ce nouveau prix honore un créateur pour l'ensemble de sa carrière et son implication dans l'industrie canadienne francophone télévisuelle ou numérique. Cette année, pour ses réalisations et sa contribution, le prix est décerné au concepteur sonore Robert Labrosse.

Robert Labrosse

Baignant dans l'univers du son depuis l'âge de 16 ans, c'est dans les studios de musique que Robert Labrosse touche pour la première fois à ce qui deviendra non seulement sa carrière, mais une passion. Pendant plus de 10 ans, il enregistre des albums pour de grands musiciens tels que Gerry Boulet et Plume Latraverse. En 1986, le créateur amorce une transition vers la télévision comme perchiste et preneur de son de la série *À plein temps*. Puis, il enregistre les trames musicales sur les séries télévisées du groupe humoristique Rock et Belles Oreilles jusqu'en 1990. Robert est de la première génération des plateaux de tournage vidéo en méthode film avec la série *Diva*.

En 1994, Robert s'associe à Patrice Gill pour devenir copropriétaire de l'entreprise de postproduction sonore Audio Zone, qui est devenue une division de MELS en 2018. Agissant comme un chef de village dans la compagnie, il est reconnu pour sa dévotion totale, son esprit familial et sa volonté d'innover constamment. Grand visionnaire, il se donne corps et âme à ses projets. Ce bâtisseur compare l'art de la conception sonore à celui de la peinture : « Tant que la toile n'est pas à mon goût, je ne veux pas l'exposer. J'aime mieux investir plus de temps pour que l'ensemble des couleurs soient à la bonne place. » Derrière chacune de ses compositions se cache une grande écoute et un respect indéniable envers ses clients et ses collègues tout en demeurant au service de l'œuvre. Pour lui, créer une fresque sonore représente le fruit d'un travail d'équipe.

Porté vers les gens, il se démarque par son souci d'aider les autres et sa participation à l'épanouissement des professionnels qui le côtoient. À plusieurs reprises, Robert a pris sous son aile des jeunes de la relève en offrant des conseils et du soutien pour réaliser leurs premiers projets. Toujours prêt à investir de son temps, il est reconnu pour sa bienveillance naturelle envers les producteurs et les réalisateurs émergents.

L'artisan cumule le nombre notable de 49 mises en nomination aux prix Gémeaux. En 2000, c'est l'émission dramatique *2 frères* qui lui permet de repartir avec son premier trophée pour un total de douze dans sa carrière. Cette année, Robert Labrosse reçoit le Prix spécial des artisans pour son ingéniosité impressionnante, son travail remarquable et son dévouement à l'industrie.

Robert est un artisan au même titre qu'un luthier. Lorsqu'il termine un projet, une âme s'en dégage. Robert nous a appris, chez Audio Zone, qu'il faut laisser une part de soi-même dans le processus de création d'une trame sonore pour en être fier.

GUILLAUME BOURSIER
CONCEPTEUR SONORE

Robert est avant tout un homme de cœur. Volontaire, il est reconnu pour sa grande générosité. Il veut toujours faire le plus possible pour ses collaborateurs, les productions et tous les gens qu'ils considèrent ses amis.

PATRICE GILL
CONCEPTEUR SONORE
ET EX-COPROPRIÉTAIRE
D'AUDIO ZONE

Talentueux, généreux, drôle, entouré d'une équipe formidable, Bobby est complice de tous mes projets depuis une vingtaine d'années. Bobby, c'est mon magicien. Peu importe le problème, il a toujours une solution. Quelle chance, mon ami, de t'avoir croisé sur mon chemin! Félicitations!

DIANE ENGLAND
PRODUCTRICE
ZONE3

Si j'avais à décrire Robert Labrosse en deux mots je dirais « Grand Cru ». Non seulement parce qu'il aime le bon vin, mais parce que les nombreuses années travaillées ont fait de lui un artisan accompli, un créateur d'exception, et un homme rassembleur empreint d'humanité.

SOPHIE DESCHÊNES
PRÉSIDENTE ET
PRODUCTRICE
LES PRODUCTIONS
SOVIMAGE

Dans les sombres salles de mixage sonore du Québec, Robert brille et s'agite, conçoit et invente sans arrêt depuis au moins 20 ans. Robert est aussi essentiel à notre industrie que les étoiles à la nuit ou le soleil au jour. Comme le code WI-FI d'Audio Zone, je dirais simplement : Merci Bobby !

LOUIS CHOQUETTE
RÉALISATEUR

Robert est présent dans ma vie de productrice depuis les tout débuts. Il m'a appris beaucoup sur mon métier de par son humanité, son engagement et son talent. Je lui dois beaucoup. Merci Bob xxx.

JOSÉE VALLÉE
VICE-PRÉSIDENTE PRODUCTION ET OPÉRATIONS ET
PRODUCTRICE EXÉCUTIVE
SPHÈRE MÉDIA PLUS

FÉLICITATIONS AUX FINALISTES ET AUX LAURÉATS DES 34ES PRIX GÉMEAUX

Nous célébrons votre talent!

ASSOCIATION QUÉBÉCOISE
DE LA PRODUCTION MÉDIATIQUE

AQPM

CINÉMA TÉLÉVISION WEB

Félicitations à tous les finalistes des prix Gémeaux.

ROGERS™

Le Groupe de fonds de financement Rogers appuie les producteurs canadiens indépendants avec trois types de financement différents : Téléfonds Rogers qui offre des prêts aux producteurs canadiens indépendants; le Fonds de financement Rogers pour le cinéma documentaire – la meilleure source canadienne de financement pour les films documentaires; et le Fonds de financement Rogers pour le réseau par câble – un investisseur en actions pour les émissions de télévision canadiennes de première diffusion à un des services spécialisés du Canada. Trois différents types de financement. Trois fonds différents. Une seule source – Rogers.

Pour plus de renseignements, communiquez avec Mme Robin Mirsky, directrice administrative, au 416-935-2526.

ROGERS™ Documentary Fund

ROGERS™ Cable Network Fund

ROGERS™ Telefund

www.rogersgroupoffunds.com

Animateurs des 34es prix Gémeaux

VERONIQUE CLOUTIER

Gala des 34es prix Gémeaux

Extravertie, curieuse de tout, passionnée par la vie, Véronique Cloutier devait se retrouver un jour ou l'autre devant les caméras ou derrière le micro. C'est à l'âge de 14 ans que Véronique fait ses premiers pas au petit écran dans l'émission *Les Minis-Stars de Nathalie* sur les ondes de TVA. Trois ans plus tard, elle devient l'une des VJ les plus populaires de MusiquePlus.

En 1997, elle se joint à la grande famille de Radio-Canada, où elle évoluera comme animatrice dans diverses émissions dont : *La tête de l'emploi*, *La fureur*, la quotidienne *Véro*, *Le verdict : c'est votre opinion*, *Paquet voleur* et de nombreux *Bye Bye*. Elle se retrouvera finalement à la barre de l'émission *Les enfants de la télé*.

Véro fait aussi sa marque à la radio. Elle est passée par les studios de CKAC, CKMF et Rock Détente. Depuis août 2018, elle anime la quotidienne *Véronique et les Fantastiques* sur les ondes de Rouge FM.

Pendant quelques années, l'animatrice a également produit ses émissions, étant à la tête des productions NOVEM de 2004 à 2009. Depuis 2010, elle est associée avec la chaîne de magasins *L'Aubainerie* où elle est l'égérie d'une collection de vêtements pour toute la famille. Enfin, c'est en 2013 que la première édition du magazine *Véro* a été lancée en kiosque, remportant un succès sans pareil. En 2017, cette enfant de la télé bien de son temps lance Véro.tv, une plateforme en ligne qui propose différentes séries télé (art de vivre, documentaire, fiction...) triées sur le volet.

Durant de nombreuses années, elle s'implique auprès de différentes organisations, telles que le Téléthon de la recherche sur les maladies infantiles, et le Mois des Câlins de la Fondation de l'Hôpital Sainte-Justine. En 2016, elle crée avec son époux, Louis Morissette, la Fondation Véro & Louis, qui a pour mission de bâtir des résidences adaptées pour les adultes autistes.

Pour une sixième fois, Véronique Cloutier animera le Gala des 34es prix Gémeaux qui sera diffusé en direct sur ICI TÉLÉ le dimanche 15 septembre 2019.

© Pierre Manning - Shoot Studio

LE GRAND COSTUMIER
MONTRÉAL

Chapeau bas à tous les finalistes !

Plus de 100 000 costumes et accessoires, services clés en main et expertise.

Il y a matière à création !

grandcostumier.com

inis.qc.ca

L'

Félicitations à tous les finalistes
Un bravo tout spécial aux 30 diplômé.e.s de L'inis nommé.e.s dans 33 catégories différentes

L'inis
Centre de formation

Cinéma - Télévision - Médias interactifs

Culture et Communications Québec · Commission des partenaires du marché du travail Québec · Corus Média · NBCUniversal · aqtis · DGC · UDA · MTL Grande Cinéma · Cinepool · La fondation de L'inis · audiozone · Bell Média · difuze · ONF NFB · Post Moderne

OLIVIER NIQUET

Soirée des artisans et du documentaire

© Paul Ducharme

Auteur de deux recueils de citations devenus des best-sellers, Olivier Niquet est chroniqueur, concepteur et coanimateur de l'émission *La soirée est (encore) jeune* sur les ondes de ICI PREMIÈRE depuis 2013. Il a d'ailleurs reçu trois nominations aux prix Gémeaux et a remporté un trophée en 2017. Chroniqueur à l'émission *On dira ce qu'on voudra* depuis trois ans, il a participé à de nombreuses émissions et scénarisé la série documentaire *MTL* portant sur l'histoire de la métropole. Co-porte-parole de la Grande récolte pour les enfants de Moisson Montréal, Olivier est collaborateur pour le *Journal Métro* depuis 2010. Il est également le fondateur et éditeur du site Web humoristique *Sportnographe* qui propose une parodie des médias sportifs.

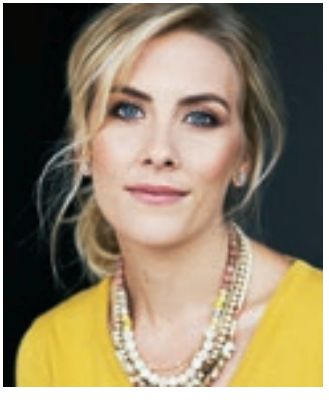

© Andréanne Gauthier

ÉMILIE PERREAULT

Soirée des artisans et du documentaire

En 10 ans de journalisme culturel, Émilie a côtoyé les artistes québécois les plus influents et établi une relation de confiance au fil des rencontres. Pour son projet *Faire œuvre utile* (Éditions Cardinal), ils se sont confiés sur la différence qu'ils font dans la vie du public. Ce livre a été transposé en série documentaire diffusée sur ICI TÉLÉ. On a pu l'entendre en tant que chroniqueuse arts et spectacles à l'émission de radio la plus écoutée au Canada, *Puisqu'il faut se lever,* de Paul Arcand de 2012 jusqu'à l'été 2018.

Émilie est présentement collaboratrice à l'émission *Cette année-là* sur les ondes de Télé-Québec. Elle a reçu une insigne Mammouth pour son travail journalistique sur l'Affaire Rozon, en plus d'être finaliste au prix de journalisme Michener et de remporter, en 2019, le prix Judith-Jasmin dans la catégorie « Enquête ».

FONDS Bell

FÉLICITATIONS À TOUS LES FINALISTES!

Le Fonds Bell soutient l'industrie médiatique canadienne dans la production et la découvrabilité de contenu audiovisuel.

fondsbell.ca

ANAÏS FAVRON

Avant-première

© Julie Artacho

Vous avez pu découvrir Anaïs à travers de multiples projets télé au cours des 20 dernières années, entre autres, dans *Le dernier passager*, *Avec ou sans cash*, *En route vers mon premier Gala Juste pour rire*, *La guerre des puces*, *100 % animal*, *À faire en Grèce*, *Testé sur des humains*, *Artis VIP*, *Artis en coulisse*, *Juste pour rire en direct*, *Gros Titres*, *Un gars le soir* et *Dieu Merci!*. Cette année encore, elle sera à la barre de l'Avant-première des prix Gémeaux et coanimera pour une troisième fois l'Avant et Après-gala Les Olivier. Vous la retrouverez également à l'animation de *Le Grand Rire de...* sur ICI TÉLÉ et comme collaboratrice à l'émission *Esprit Critique*.

© Kelly Jacob

CLAUDINE PRÉVOST

Avant-Gala et Après-Gala

Figure artistique québécoise, Claudine Prévost fait ses débuts à l'émission *Flash*. Elle brille ensuite comme coanimatrice à *Belle et Bum*, puis en tant que tête d'affiche de la chaîne MusiMax. En 2015, elle anime l'émission musicale *Stéréo Pop*, sur les ondes d'ICI TÉLÉ, aux côtés de Pierre Lapointe. Après un passage de neuf ans à CKOI, elle détient désormais un micro à Énergie quotidiennement depuis six ans. Grande partisane d'Opération Enfant Soleil, elle coanime le Téléthon pendant près de 15 ans. Véritable référence musicale et culturelle, elle anime depuis plusieurs années le Gala de l'Industrie de l'ADISQ.

HERBY MOREAU

Avant-Gala et Après-Gala

© Radio-Canada

Très tôt, Herby Moreau se passionne pour la scène artistique, mais c'est en travaillant sur l'émission *Sortir* qu'il prend goût au domaine médiatique. Ses succès télé s'enchaînent avec *Le Petit Journal, Flash, Star Système, Les Auditions Star Académie* et *District V*. Il est derrière la série *Le goût d'une chanson* et a collaboré au site EnVedette.ca, en plus de lancer le livre *Glamour et faux pas*. On a aussi pu lire ses chroniques « Herby dans les coulisses » dans *La Presse* et voir sa série documentaire *Vie de tournée*. Il a également animé les capsules *Herby*. sur ICI TOU.TV, pilote Herby.tv, son site de nouvelles artistiques et culturelles. Depuis 2015, il coanime des événements tapis rouges, dont ceux de l'ADISQ, de Québec Cinéma et des prix Gémeaux. Il collabore désormais régulièrement avec *La Presse* et RDI.

Bravo aux artistes et aux artisans en nomination !
Votre talent ne connaît pas de frontières.

TV5 et Unis TV sont fières de faire rayonner les productions canadiennes
chez nous et dans plus de 198 pays, à travers TV5 Monde.

TV5 UNIS TV

GRANDE

CAMÉRA ÉCLAIRAGE STUDIOS

Série dramatique

FAITS DIVERS - SAISON 2

Sophie Deschênes

Les Productions Sovimage

Faits divers est la rencontre de trois univers : la mafia italienne de Mascouche, une colonie de vacances de juifs hassidiques et un camp naturiste. Constance est appelée au Caffè Firenze, là où le neveu de la mafia est assassiné. Le principal témoin de la scène provient du clan criminel des Lauzon, dont le chef disparaît le même soir... Est-ce une coïncidence? Le jeu de chat et de souris se poursuit...

LA MALÉDICTION DE JONATHAN PLOURDE

Josée Desrosiers, Marie-Pierre Gariépy, Marc Poulin

SLALOM / Avenue Productions

Chaque fois que Jonathan tombe en amour, la mort lui fauche ses petites amies. Convaincu qu'il est atteint d'une malédiction, il se résout à faire une croix définitive sur la vie à deux... jusqu'à ce que Jeanne fasse palpiter son cœur. Afin de pouvoir aimer à nouveau, Jonathan amorce une enquête angoissante accompagné de son meilleur ami et d'une bizarre collègue de travail adepte du surnaturel.

LES HONORABLES

Louis Choquette, Jocelyn Deschênes, Bruno Dubé, Josée Vallée

Datsit Sphère

Le décès tragique de Gabrielle, cadette de la famille, sauvagement assassinée, précipite la famille du juge Dessureaux en enfer. Suite à l'acquittement du présumé meurtrier, Tristan Rabeau, la famille Dessureaux décide de se venger. Est-ce que se faire justice soi-même est la bonne solution? Est-ce que ce choix pourra réellement apaiser la famille Dessureaux?

LES PAYS D'EN HAUT - SAISON 4

Sophie Deschênes, François Rozon

Encore Télévision /
Les Productions Sovimage

Suite à la disparition de Donalda, Séraphin est anéanti. Saint-Adèle ne l'a jamais vu dans un état aussi pitoyable. Envahi par l'ivresse et de profondes idées noires, Séraphin préfère mourir plutôt que de faire face à l'humiliation qu'il a subie. Toutefois, malgré l'éternelle haine qu'ont développée les citoyens contre cet être diabolique, la survie et la prospérité du Nord dépendent de lui!

PLAN B - SAISON 2

Jean-François Asselin, Marie-Claude Beaulieu, Alain Chicoine, Jacques Drolet, Louis-Philippe Drolet, Louis Morissette

KOTV

Florence voit son univers basculer quand Marilou, sa fille de 15 ans, commet l'irréparable. Cette battante, n'a pas su voir que le projet le plus important de sa vie voguait vers la dérive. Quand Florence est mise en contact avec l'agence Plan B, une compagnie qui vous permet de voyager dans le temps, elle a le sentiment de tenir une deuxième chance.

Série dramatique annuelle

5e RANG

Catherine Faucher, Joanne Forgues

Productions Casablanca

Femme, mère, aînée d'une fratrie de cinq soeurs et héritière dévouée de la ferme familiale, Marie-Luce voit son univers basculer à la mort de Guy, son mari. Ce dernier est retrouvé à moitié dévoré dans l'enclos des porcs. Meurtre ou accident ? Cette découverte perturbera la quiétude de son entourage et des résidents du village et fera ressortir chez chacun ce qu'il y a de plus beau et de plus laid.

L'HEURE BLEUE

Anne Boyer, Michel d'Astous

Duo Productions

La joie de la naissance du bébé de Clara fait vite place à l'inquiétude et à la détresse. C'est que le nouveau-né attrape dans les heures qui suivent sa naissance, une bactérie qui empoisonne son sang et met sa vie en danger. Clara est atterrée et prie pour que son bébé survive sans séquelle grave. Mais les pronostics inquiètent aussi Bernard et Anne-Sophie qui se préparent au pire.

O'

Sophie Deschênes

Les Productions Sovimage

Avec les épreuves auxquelles ils font face, la famille O'Hara se doit d'être tricotée serrée. Samuel, chef de la famille et de l'entreprise familiale Agua, passera-t-il le flambeau à ses enfants pour enfin trouver sa voie pour sa retraite ? Jacqueline le souhaite, car elle veut réaliser ses projets avec son mari. Charles, Philippe, Louisa et Gloria trouveront-ils enfin le bonheur qu'ils méritent ?

UNE AUTRE HISTOIRE

Chantal Cadieux, Jocelyn Deschênes, Bruno Dubé, Sophie Pellerin, Josée Vallée

Datsit Sphère

À 53 ans, Anémone apprend qu'elle souffre d'Alzheimer précoce. Sa vie est sur le point de basculer. Il y a 30 ans, Anémone qui s'appelait alors Manon, a dû quitter une vie empreinte de violence, en laissant derrière elle ses trois jeunes enfants. À l'annonce du diagnostic, l'ancienne vie d'Anémone vient la hanter à nouveau. Aura-t-elle la force de retrouver ses premiers enfants avant de les oublier ?

UNITÉ 9

Fabienne Larouche, Michel Trudeau

Aetios Productions

Marie Lamontagne a bien saisi l'enjeu auquel Jeanne est confrontée avec sa grossesse non désirée. Eyota lui sera d'un support inattendu. Shandy s'ennuie entre les murs et provoque des drames inutiles avec les autres détenues. Brownies et Granger dévoileront plus sur leur passé. Lucie doit retourner en désintox. Est-ce que Marie lui dira finalement la vérité ?

Globalex tient à souligner l'excellent travail des artistes et artisans et souhaite bonne chance aux finalistes

GLOBALEX
TALENTS ASSURÉS

Membre du groupe Front Row

FRONT ROW

ASSURANCES DE PRODUCTION

Cinéma - Télévision - Spectacles - Médias numériques

L'équipe pour vous servir

LINDA DUBUC, MARIE-ÈVE BOURDON,
MICHÈLE BEAULIEU, NOÉMIE LABADIE

MONTRÉAL - TORONTO - VANCOUVER
LOS ANGELES - NASHVILLE - NEW-YORK - PARIS

1130 Sherbrooke Ouest, suite 1620
Montréal (Qc) H3A 2M8
T. 514-382-6674 / 1-800-267-5255
globalex.com

Découvrez notre nouveau programme
d'assurance de production court terme en ligne.
Simple, rapide et abordable!

TRAVELERS

frontrowinsurance.com

Série dramatique quotidienne

CLASH

Fabienne Larouche, Michel Trudeau

Aetios Productions

Un événement qui frappe indépendamment cinq jeunes adultes entre 18 et 22 ans. Ils commencent un long processus de réhabilitation dans un centre de réadaptation. Ils devront se reconstruire tout autant physiquement que psychologiquement. Une gang de jeunes, tissée serrée qui nous inspirent, nous font rire et nous touchent par leur humanité, leurs failles et leur courage.

DISTRICT 31

Fabienne Larouche, Michel Trudeau

Aetios Productions

Le récit du groupe d'enquêteurs du District 31 sous le lieutenant Nadine Legrand et le commandant Chiasson. Au fil des semaines, ils devront faire face à toute la panoplie d'énigmes et de délits pouvant survenir dans une grande ville : enlèvements, cambriolages, meurtres, violence familiale, crimes sexuels, règlements de compte, trafic de stupéfiants, sympathies terroristes, crimes économiques.

Comédie

Le prix est remis en collaboration avec Telus

BOOMERANG - SAISON 4

Louis Bolduc, Vincent Gagné, François Rozon

Encore Télévision

De retour au bungalow, Karine et sa sœur Stéphanie se préparent à vivre leur grossesse sous le même toit. Patrick veut protéger sa belle de toutes sources de stress et Pierre tient à documenter les grossesses simultanées de ses filles. Cette cohabitation ne fait pas le bonheur de Monique, qui aimerait voir partir ses oisillons du nid une bonne fois pour toute.

LÂCHER PRISE - SAISON 3

Vincent Gagné, François Rozon

Encore Télévision

Un an après la journée mémorable qui lui a fait rejoindre le rang des grands brûlés du travail, Valérie met fin à sa thérapie avec sa psychologue Rachel certaine d'être prête à reprendre le chemin du travail et sa nouvelle vie. Sa cohabitation avec Madeleine s'étirant bien au-delà de ce qui avait d'abord été envisagé, leur relation connaît à la fois des embellies et des tensions.

LÉO

Jaime Alberto Tobon, Vincent Gagné, Patrick Lowe, François Rozon, Isabelle Thiffault

Encore Télévision

À 40 ans, célibataire et sans expérience de travail, Léo souhaite prendre sa vie en mains. Élevé seul par son père, Léo a gradué de l'université de la vie. Il adore la chasse, la pêche et peut réparer presque tout ce qui lui tombe sous la main. Ancien vendeur de pot avec son chum Chabot, il en a assez de ses mauvaises fréquentations. Sa réalité de vieux garçon pèse lourd.

LES SIMONE - SAISON 3

Alain Chicoine, Louis-Philippe Drolet, Christian Ménard, Louis Morissette

KOTV

Alors que Maxim a enfin trouvé un domaine qui l'intéresse, que Laurence est au sommet de sa carrière et que Nikki fait ses premiers pas aux USA, une question émerge : Si après la pluie vient le beau temps... que se passe-t-il après le beau temps ? Une gamme imprévisible d'événements auxquels nos Simone seront confrontées.

M'ENTENDS-TU ? - SAISON 1

Julia Langlois, Julie Lavallée, Carlos Soldevila, Claudine Tissier

Trio Orange

M'entends-tu? nous plonge dans le quotidien tout sauf ordinaire de trois amies issues d'un milieu défavorisé. Ensemble, Ada, Fabiola et Carolanne tentent de composer, chacune à leur manière, avec leur réalité difficile, leur contexte familial conflictuel et leur manque d'éducation. En quête de liberté, d'amour et de rédemption, elles nous transportent dans un univers peu dépeint au petit écran.

Spéciale humoristique

À L'ANNÉE PROCHAINE

Sylvie Julien, Sophie Morasse

ICI RADIO-CANADA TÉLÉ

Pour une dixième année, l'équipe de la populaire émission *À la semaine prochaine* d'ICI PREMIÈRE accueille les caméras au Club Soda pour offrir une première revue humoristique télé de l'année 2018. Philippe Laguë, Pierre Verville, Dominic Paquet et Michèle Deslauriers nous en font entendre de toutes les couleurs à travers des parodies, imitations, chansons et nouvelles.

ALT 2018 : ON FERME L'ANNÉE !

Dominic Anctil, Marie Brissette, Alain Chicoine, Louis-Philippe Drolet, Olivier Gaudet-Savard, Louis Morissette, Anouk Ste-Croix, Mélanie Viau

KOTV

Pierre-Yves et ses collaborateurs s'offrent tout un party pour fermer l'année 2018 ! De nombreuses surprises, dont une prestation des Trois Accords, sont au menu.

BYE BYE 2018

Alain Chicoine, Louis-Philippe Drolet, Simon Olivier Fecteau, Guillaume Lespérance, Christian Ménard, Louis Morissette

KOTV / A Media

Pour cette 50e édition, Anne Dorval, Claude Legault, Patrice L'Ecuyer, Pierre Brassard, Véronique Claveau et leurs invités spéciaux se métamorphosent pour nous faire revivre, les événements marquants de la vie culturelle, sociale et politique de l'année 2018.

GALA LES OLIVIER

Éric Belley, Chantal Lépine, Sophie Morasse, Joanne Pouliot

ICI RADIO-CANADA TÉLÉ / APIH

Le *Gala Les Olivier* célèbre son 20e anniversaire avec les humoristes Pierre Hébert et Philippe Laprise à l'animation. Ces complices de longue date convient les téléspectateurs à un rendez-vous télévisuel unique mettant en évidence les prestations de la dernière année dans toutes les sphères du monde de l'humour au Québec.

INFOMAN 2018

Richard Gohier, André Larin, Brigitte Lemonde

Zone3

Jean-René Dufort nous présente, à travers *Infoman*, sa revue de l'année avec un humour qui lui est propre et une pointe d'audace : des événements qui ont marqué l'année 2018, mais aussi l'occasion de réunir certaines personnes, de les confronter, de les faire réagir et de nous étonner ! Quelques clins d'œil sympathiques à des personnalités du monde politique, social, sportif et culturel.

FAITS DIVERS
11 nominations
MENSONGES
7 nominations
sovimage
Félicitations à tous les artistes et artisans en nomination !
LES PAYS D'EN HAUT
En coproduction avec
ENCORE
11 nominations
6 nominations

Série humoristique

INFOMAN

Richard Gohier, André Larin, Brigitte Lemonde

Zone3

Infoman est un magazine humoristique d'actualité qui depuis dix-huit ans jette un regard éditorial sur les grands moments de la semaine. Jean-René Dufort, avec sa vision du monde bien particulière, propose des reportages informatifs et divertissants sur les événements de l'heure secondé par l'Infogirl, Chantal Lamarre, et l'improbable reporter, McGilles.

LES MAGNIFIQUES - SAISON 2

Alain Chicoine, Louis-Philippe Drolet, Mélanie Lamothe, Louis Morissette, Mélanie Viau

KOTV

Cette émission humoristique mettant en scène une myriade de personnages à l'humour absurde et irrévérencieux.

LIKE-MOI ! - SAISON 4

Marc Brunet, Josée Fortier, André Larin, Brigitte Lemonde

Zone3

Like-moi! IV est une comédie à sketchs mordante à souhait qui illustre différentes facettes de la vie sexuelle et affective de la génération Y. Porté par une bande de comédiens maison, chaque épisode de la série consiste en un savoureux enchaînement de 8 à 10 sketchs humoristiques sur cette génération « branchée » qui, paraît-il, a eu tout cuit dans le bec!

LOL COMEDIHA ! - SAISON 8

François Lapointe, Pierre Paquin, Sylvain Parent-Bédard, Denis Savard

ComediHa!

LOL :) nous revient pour une 8e saison présentant de nouveaux décors parfois très surprenants captés chez nous dans la région de la Capitale-Nationale. Les comédiens Réal Bossé, Martin Drainville, Julie Ménard, Sylvie Moreau et Antoine Vézina vous feront rire aux éclats avec une multitude de personnages tels des Vikings, des joueurs de curling ou des maharadjahs.

OUVREZ LES GUILLEMETS - SAISON 2

Marleen Beaulieu, Nicolas Boucher, Martin Métivier, Marie-Élaine Nadeau

Attraction Images

Ouvrez les guillemets est une émission humoristique où François Morency et ses collaborateurs redonnent aux citations leur heure de gloire ! François s'amuse aussi à fouiller dans le passé de ses invités pour dénicher des citations d'entrevues mémorables, des photos intrigantes et des mentions savoureuses sur les réseaux sociaux. Si ça a été dit, si ça a été écrit, ça se peut qu'on en rie !

TRAVERSER TOUS LES ÉCRANS AVEC DU CONTENU PROPULSÉ PAR L'ÉMOTION

attraction IMAGES

Créer. Produire. Rejoindre.

Spéciale de variétés ou des arts de la scène

ARTIS 2018

Jean-Philippe Dion, Mylène Ferron, Dominique Joly

TVA Productions II

Un vent de fraîcheur a soufflé sur TVA cette année! Pour la 33e édition du gala, c'est en donnant du LOVE que nos animateurs Maripier Morin et Jean-Philippe Dion ont célébré le talent d'ici pendant cette soirée qui permet au public d'exprimer ses coups de cœur aux artistes de la télévision.

EN DIRECT DE L'UNIVERS - SPÉCIALE JOUR DE L'AN

France Beaudoin, Josée Beaudoin, Marleen Beaulieu, Marie-Élaine Nadeau, Corinne Paquin

Attraction Images

De retour pour une septième année avec son émission spéciale du jour de l'An animée par France Beaudoin, l'émission *En direct de l'univers* prend plus que jamais plaisir à surprendre ses invités et ses téléspectateurs en enveloppant d'un mystère complet et d'émotions vraies sa grande fête de fin d'année.

LA FUREUR - SPÉCIALE 20 ANS

Alain Chicoine, Ève Déziel, Louis-Philippe Drolet, Louis Morissette, Mélanie Viau

KOTV

Pour célébrer les 20 ans de *La fureur*, Véronique Cloutier fera renaître, le temps d'une soirée, ce succès télévisuel pour le plus grand bonheur des téléspectateurs !

LE 40e GALA DE L'ADISQ

Julie Gariépy, Chantal Lépine, Sophie Morasse

ICI RADIO-CANADA TÉLÉ / ADISQ

Animée par Louis-José Houde, la grande fête de la musique célèbre cette année ses 40 ans! Nostalgie et artistes qui ont marqué l'année sont au rendez-vous.

LES JOURS DE LA SEMELLE, UN CONTE DE FRED PELLERIN

Sophie Morasse

ICI RADIO-CANADA TÉLÉ

Maestro Kent Nagano et ses musiciens accordent encore une fois leurs notes au conteur Fred Pellerin et son village dans un nouveau récit livré sur une folie douce de mots mélangée à la grandeur lumineuse de la musique.

Participez à la GÉMEAUX STORY de Zone3!

1. Photographiez le modèle de gauche ou faites-en une capture d'écran sur le compte Instagram **@Zone3.ca**
2. Taguez frénétiquement vos collègues
3. Publiez votre story avec les **#GalaGémeaux** et **#Zone3**

Rien de mieux pour réseauter qu'un petit tag bien placé!

BRAVO À TOUS LES NOMMÉS
ET BON GALA!

Série de variétés ou des arts de la scène

1RES FOIS - SAISON 2

Jessy Beaulieu, Alain Chicoine, Louis-Philippe Drolet, Véronique Gaudet, Marie-Ève Jacques, Pierre-Louis Laberge, Louis Morissette, Mélanie Viau

KOTV / Notre compagnie de production

Véronique Cloutier réunit sur son plateau deux personnalités québécoises qui abordent, sans retenue, les premières fois les plus significatives de leur existence. Appuyés par des photos, des vidéos, des témoignages et des confidences de leur entourage, les invités se confient à propos de ces premières fois, personnelles et professionnelles.

EN DIRECT DE L'UNIVERS - SAISON 10

France Beaudoin, Josée Beaudoin, Marleen Beaulieu, Marie-Élaine Nadeau, Corinne Paquin

Attraction Images

Décrite par plusieurs comme un incontournable du samedi soir, l'émission *En direct de l'univers* se démarque par la vitrine qu'elle offre à la musique, la place qu'elle laisse aux créateurs et toute l'authenticité qui accompagne la magie du direct. Forte du succès remporté l'an dernier par la spéciale rentrée, l'équipe d'*En direct de l'univers* réitérera le plaisir pour une 10e année.

ICI ON CHANTE - SAISON 2

Marleen Beaulieu, Josée Comtois, Josée Fortier, Marie-Élaine Nadeau, Marie-Christine Pouliot

Attraction Images

À travers une série de tableaux musicaux directement inspirés des intérêts et des rêves artistiques de ses invités, Véronic Dicaire performe sur scène avec ses trois complices et parfois, réalise leurs rêves... musicaux. *Ici on chante*, est un variété dans lequel la chanteuse imitatrice met son talent au service des invités le temps d'un trip de gang où toutes les folies musicales sont permises.

L'HEURE EST GRAVE

Mathilde Boucher-McGraw, Alexandre Gravel, Ian Quenneville, Ève Tessier-Bouchard, Emma Toussaint-Léveillé

Toast Média

L'heure est grave est une nouvelle émission de variétés engagée! Trois fois par semaine, les animateurs posent leur regard sur notre société et ses travers par le biais de l'humour, des arts et de la culture. Entourés d'une dizaine de collaborateurs venus de tous les horizons culturels, ils abordent les enjeux sociaux, analysent les tendances, font ressortir les éléments insolites de l'actualité.

RÉVOLUTION

Marianne Boulet, Marie-Ève Dallaire, Adam Ivers, Michel St-Cyr, Guy Villeneuve

Fair-Play

Révolution est la plus grande compétition de danse télévisée au Québec. En solo, duo ou troupe, des danseurs de tous âges et styles, guidés par trois Maîtres, travaillent sans relâche pour remporter un prix de 100 000 $ et devenir le danseur favori du Québec. *Révolution*, c'est aussi une technologie qui capte des images spectaculaires permettant d'analyser la précision est l'excellence des candidats.

FLIP
L'ALGORITHME

IL Y A DU NOUVEAU SUR TFO

La nouvelle saison de **FLIP, l'algorithme**
animée par Pascal Boyer débarque dès l'hiver 2020 !

RETROUVEZ-NOUS AUSSI
SUR / FLIPTFO

Fonds des médias
du Canada

SALUT
LES GÉMEAUX !

On vous donne rendez-vous sur TFO
le 31 décembre pour flipper l'année 2019
avec la seule revue de l'année 100% franco-canadienne !

(Parce que dire «hors-Québec», c'est tellement 2018)

FLIPPONS
2019

Émission ou série d'entrevues ou talk-show

LA VRAIE NATURE - SAISON 2

Benoit Clermont, Jean-Philippe Dion, Chantal Lépine, Emmanuelle Plante

Productions Déferlantes

Au bout du quai, trois invités au parcours exceptionnel découvrent avec qui ils passeront une fin de semaine au chalet. Issues de tous les horizons, ces personnalités se confient avec authenticité sur les moments marquants de leur vie et de leur carrière. Ils vivront ensemble une rencontre émouvante et étonnante, en compagnie de l'animateur Jean-Philippe Dion.

PHIL S'INVITE

Madeleine Cantin, Marie-Pier Gaudreault, Julie Snyder

Les Productions ToRoS

Phil s'invite chez un invité différent chaque semaine avec qui il reçoit d'autres artistes où il provoquera rires et surprises ! Les entretiens sont ponctués de différents segments et portent sur des sujets variés. Les révélations sont souvent surprenantes!

PROJECTION PRIVÉE

Alain Chicoine, Marc-André Chicoine, Louis-Philippe Drolet, Marcelline Gemme, Louis Morissette, Anouk Ste-Croix

KOTV

Treize personnalités vivront une expérience unique, soit celle de regarder un film qui revisitera les événements marquants de leur vie personnelle. Présenté sur grand écran au Monument-National, le film biographique d'une dizaine de minutes survolera les moments clés de leur vie, de l'enfance à aujourd'hui. Il y aura également des scènes originales tournées par l'équipe de production.

RÉTROVISEUR - SAISON 3

Alain Chicoine, Ève Déziel, Louis-Philippe Drolet, Marie-Flo Maynard, Louis Morissette, Anouk Ste-Croix

KOTV

Rétroviseur propose à un invité de revoir et de réentendre des propos qu'il a tenus publiquement il y a 5, 10 ou 30 ans. Enflammés, cocasses, troublants ou touchants, ces propos tirés d'extraits d'archives permettent à l'invité de réfléchir à voix haute : son opinion a-t-elle évolué ? Ce qui se trouve dans le rétroviseur de nos artistes est peut-être plus près qu'il n'y parait !

TOUT LE MONDE EN PARLE

Luc Wiseman, Guy A. Lepage, Sophie Morasse, Guillaume Lespérance, Jacques Primeau

Avanti Groupe / ICI RADIO-CANADA TÉLÉ / Le gars de la TV / A Média / Jacques K. Primeau Télé

Chaque semaine apporte son lot de discussions, d'émotions, de réflexions et de fous rires au studio 42 de Radio-Canada. Si l'émission a donné lieu, au fil des ans, à de sympathiques découvertes, à quelques débats houleux et à des moments de télévision mémorables, elle demeure un lieu d'échanges incontournable, dont les échos traversent bien souvent la frontière du petit écran !

Jeu

AU SUIVANT ! - SAISON 4

Jacquelin Bouchard, Izabel Chevrier, Sylvie Desrochers, Charles Lafortune, Sylvie-Anne Martel, Nicola Merola

Productions Pixcom

Animé par Stéphane Bellavance, *Au suivant !* est un jeu-questionnaire misant sur la culture générale et la vivacité des concurrents. Dans ce jeu, il n'y a pas un candidat, mais une file d'attente de concurrents qui n'espèrent qu'une chose : rejoindre l'animateur sur la pastille de jeu.

GÉNIAL ! - SAISON 9

Martin Carli, Marie-Hélène Coutu, Bruno Dubé, Robert Montour, Catherine Pelchat, Sylvie Tremblay

Datsit Sphère Quinze

Génial ! est un jeu-questionnaire qui s'amuse avec la science, animé par Stéphane Bellavance. Deux équipes composées d'un concurrent du public et d'une personnalité connue s'affrontent dans d'étonnantes épreuves qui testeront leurs connaissances scientifiques. Lors de ce rendez-vous quotidien, le scientifique Martin Carli explique simplement des phénomènes qui sont au cœur de nos vies !

JE SUIS CHEF

Jacquelin Bouchard, Sylvie Desrochers, Ginette Gauthier, Charles Lafortune, Caroline Langlois, Nicola Merola, Isabelle Ouimet

Productions Pixcom

Isabelle Racicot anime cette sympathique compétition culinaire dans laquelle trois vrais chefs et trois imposteurs ont une semaine pour se préparer avant de tous s'affronter dans une suite d'épreuves dans le but de gagner 3 000 $ et de dire Je suis chef !

LE TRICHEUR

Olivier Benoit, Dominique Joly, Caroline Lemieux

TVA Productions II

Le Tricheur est un jeu-questionnaire animé de main de maître par Guy Jodoin. Cinq artistes jouent pour une bonne cause et parmi eux, un seul possède toutes les réponses. Pour la 8e saison, de nouveaux maîtres se sont ajoutés au Club des Maîtres, Ginette Reno et Yves Pelletier entre autres, afin de donner plus de défis délirants aux participants. Ces défis donnent lieu à des moments inoubliables.

SILENCE, ON JOUE ! - SAISON 4

France Beaudoin, Marleen Beaulieu, Sophie Morasse, Marie-Élaine Nadeau, Andrée-Anne Roberge, Iann Saint-Denis

Attraction Images / ICI RADIO-CANADA TÉLÉ

Silence, on joue ! c'est un plateau convivial où deux équipes formées de deux artistes et d'un joueur du public s'affrontent quotidiennement dans une variété de jeux où leur rapidité d'esprit, leur logique et leurs connaissances générales leur font gagner des points.

Téléréalité

BOOTCAMP : LE PARCOURS EXTRÊME

Marleen Beaulieu, Nancy Bourdon, Marie-Élaine Nadeau, Andrée-Anne Roberge

Attraction Images

Bootcamp : le parcours extrême, c'est la compétition dans laquelle des duos composés des sportifs les plus performants du Québec s'affrontent dans des défis physiques enlevants se déroulant dans les lieux les plus emblématiques de Montréal.

L'AMOUR EST DANS LE PRÉ - SAISON 7

Marleen Beaulieu, Julie Bélanger, Martin Métivier, Marie-Élaine Nadeau, Joanie Roy-Morinville

Attraction Images

Cinq agriculteurs provenant de différentes régions du Québec sont à la recherche du grand amour. Ils accueillent sur leur ferme trois personnes avec qui ils partagent leur réalité quotidienne en espérant voir une relation amoureuse s'installer.

LES CHEFS ! - SAISON 8

Marleen Beaulieu, Nancy Charest, Marie-Élaine Nadeau, Andrée-Anne Roberge, Dominique Savoie

Attraction Images

Les Chefs! est une émission où onze aspirants-chefs se livrent une compétition dans une course contre la montre, dans le but de montrer qu'ils ont l'étoffe pour devenir un futur chef et de faire leur entrée dans l'élite culinaire au pays.

LES NAUFRAGÉS DE L'AMOUR

Francis Laforest, André Larin, Brigitte Lemonde

Zone3

Alexandre et Cinthia sont deux parents monoparentaux et célibataires qui désirent trouver l'amour. Avec leurs enfants, ils s'embarquent à bord d'un navire de luxe pour rencontrer des personnes ayant la même réalité familiale qu'eux. Leur but est de tisser de nouveaux liens familiaux et amoureux afin de créer une nouvelle famille recomposée !

TOUS POUR UN CHALET - SAISON 3

Francis Laforest, André Larin, Brigitte Lemonde

Zone3

Plusieurs duos triment fort à construire un chalet. Ils doivent vivre et travailler ensemble afin de réaliser avec succès toutes les étapes de rénovation et d'aménagement du chalet. Le tout, sous la supervision d'un entrepreneur en construction et d'une designer, qui sont aussi les juges de l'émission.

LES SIMONE 1RES DE FAMILLE CLOVIS - ON FERME L'ANNÉE! SEMI-PRO PROJECTION PRIVÉE ESPRIT CRITIQUE LES COULISSES DU PALAIS CONSEILS DE FAMILLE CLOVIS ALT ALT 2018 - ON FERME L'ANNÉE! LES MAGNIFIQUES BYE BYE 2018 FACE À SOI RÉTROVISEUR RÉTROVISEUR - SPÉCIALE LA FUREUR PROJECTION PRIVÉE ESPRIT CRITIQUE LES COULISSES DU PALAIS SEMI-PRO LE BULLETIN LE KILLING PASSION POUSSIÈRE LA FUREUR - SPÉCIALE 20 ANS PLAN B LES SIMONE 1RES FOIS CONSEILS DE FAMILLE CLOVIS ALT ALT 2018 - ON FERME L'ANNÉE! LES MAGNIFIQUES BYE BYE 2018 FACE À SOI

Magazine culturel

C'EST JUSTE DE LA TV - SAISON 12

Annie Bourdeau, Jacinthe Carignan, Raphaëlle Huysmans, Philippe Lamarre, Anne-Marie Withenshaw

URBANIA

C'est juste de la TV scrute chaque semaine l'univers télévisuel de manière approfondie, originale et surprenante. L'animatrice Anne-Marie Withenshaw et ses collaborateurs Thérèse Parisien, Dave Ouellet et Nathalie Petrowski regardent et critiquent la télé d'ici et d'ailleurs.

CETTE ANNÉE-LÀ

Hugo Roberge, Nadia Ruel, Amélie Vachon, Luc Wiseman

Avanti Groupe

Cette année-là est un grand plateau culturel mené par Marc Labrèche et ses complices, Simon Boulerice, Émilie Perreault et Fred Savard. Chaque semaine, à partir d'une année marquante de notre histoire, ils revisitent la culture d'hier et la mesurent à celle d'aujourd'hui en compagnie de leurs invités. On discute, on se questionne, on se souvient, en ne se prenant tout de même pas au sérieux.

ESPRIT CRITIQUE - SAISON 4

Marc Cassivi, Alain Chicoine, Louis-Philippe Drolet, Pierre-Louis Laberge, Chantale Marquis, Louis Morissette, Anouk Ste-Croix

KOTV

Rebecca Makonnen et Marc Cassivi dirigeront des discussions franches et enlevantes avec des invités et des collaborateurs aux opinions tranchées. Ils seront accompagnés de Jean-Sébastien Girard qui aura le loisir d'interviewer avec son style unique les personnalités les plus en vue du milieu culturel qui marquent l'actualité.

LA REVUE CULTURELLE 2018

France Beaudoin, Nancy Charest, Jocelyn Lebeau, Nathalie Lessard

Pamplemousse Média II

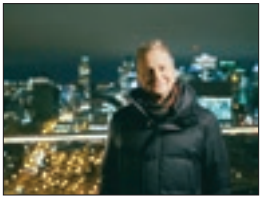

Champagne ! C'est l'heure de célébrer les artistes et artisans qui ont marqué l'année avec *La revue culturelle 2018* animée par André Robitaille. Au menu : discussions passionnées, anecdotes savoureuses et prestations enlevantes... de La Bolduc à Boucar Diouf !

POUR EMPORTER - SAISON 1

France Beaudoin, Josée Beaudoin, Nancy Charest

Pamplemousse Média II

Pour emporter, c'est une série de rencontres d'une heure animée par France Beaudoin. Chaque émission gravite autour des mots et des oeuvres qui ont marqué la vie de l'invité(e), avec la prémisse que chaque personne est la somme des mots qu'elle a lus, entendus, vus, dits et tus.

APFC
Alliance des producteurs francophones du Canada

FÉLICITE SES MEMBRES POUR LES

ONZE NOMINATIONS

BALADE - MACHINE GUM PRODUCTIONS
MEILLEURE COMPOSANTE NUMÉRIQUE POUR UNE ÉMISSION OU SÉRIE : VARIÉTÉS

HYMNE MIGRATOIRE - ZAZIE FILMS
MEILLEURE ÉMISSION DOCUMENTAIRE : SOCIÉTÉ
MEILLEURE RÉALISATION DOCUMENTAIRE : SOCIÉTÉ, HISTOIRE ET POLITIQUE – ÉMISSION

LA MALÉDICTION DE JONATHAN PLOURDE - SLALOM/AVENUE PRODUCTIONS
MEILLEURE SÉRIE DRAMATIQUE
MEILLEUR TEXTE : SÉRIE DRAMATIQUE
MEILLEURE DIRECTION PHOTOGRAPHIQUE : FICTION

LES NEWBIES - PRODUCTIONS DU MILIEU/PRODUCTIONS L'ENTREPÔT
MEILLEURE COMPOSANTE NUMÉRIQUE POUR UNE ÉMISSION OU SÉRIE : FICTION

MEHDI ET VAL - SLALOM/FAIR-PLAY/LES PRODUCTIONS VERSION 10
MEILLEURE ÉMISSION OU SÉRIE JEUNESSE FICTION : 12 ANS ET MOINS
MEILLEURE EXPÉRIENCE INTERACTIVE : TOUTES CATÉGORIES

NOS HOMMES DANS L'OUEST - ÇA TOURNE PRODUCTIONS
MEILLEURE ÉMISSION DOCUMENTAIRE : SOCIÉTÉ

VAGUE D'ACADIE - CONNECTIONS PRODUCTIONS
MEILLEURE ÉMISSION OU SÉRIE DOCUMENTAIRE : ARTS ET CULTURE

Regardez-nous, on parle de vous! apfc.info

Magazine d'intérêt social

Le prix est remis en collaboration avec AMI-télé

BANC PUBLIC - SAISON 3

France Beaudoin, Nancy Charest, Stéphanie Couillard

Pamplemousse Média

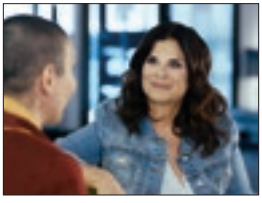

Guylaine Tremblay anime *Banc Public*, magazine social qui explore des enjeux de société et les histoires profondément humaines qui s'y rattachent. Chaque semaine, Guylaine reçoit sur son banc public des gens qui nous racontent leur expérience, leur vécu, en lien avec le sujet, qui est également abordé sous forme de reportage.

DANS LES MÉDIAS - SAISON 2

Véronique Dea, Arnaud Granata, Dominique Rhéaume

Must Média

Pour cette nouvelle saison de *Dans les médias*, Marie-Louise Arsenault est toujours à la barre du magazine hebdomadaire de 60 minutes qui permet de décortiquer les images omniprésentes dans la société, qu'elles proviennent de la couverture journalistique, de la publicité ou des réseaux sociaux. *Dans les médias* est un magazine rassembleur qui met en lumière ce que les médias ne disent pas.

LE GROS LABORATOIRE

Richard Gohier, André Larin, Brigitte Lemonde

Zone3

Le Gros laboratoire est un magazine scientifique animé par Jean-René Dufort et Marie-Pier Élie où 100 cobayes représentant le Québec sont soumis à différentes expériences scientifiques afin de vérifier des hypothèses et de tirer des conclusions sur certains comportements humains.

LES FRANCS-TIREURS

André Larin, Brigitte Lemonde, Stéphane Tremblay

Zone3

Richard Martineau et Benoit Dutrizac assument leur mission de Francs-tireurs ! *Les Francs-tireurs*, un magazine socioculturel engagé et singulièrement urbain, scrute de façon critique et ludique les phénomènes frappants ou inusités, les tendances aberrantes ou drôlement établies. Ils continuent de débusquer les tabous, de secouer les préjugés et de s'en prendre aux clichés les plus coriaces.

ZONE FRANCHE

Annie Bourdeau, Jacinthe Carignan, Marylène Fortier, Raphaëlle Huysmans, Philippe Lamarre, Catherine Perreault-Lessard

URBANIA

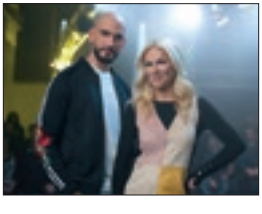

Chaque semaine, *Zone franche* se donne comme mission de réunir sur un même plateau les esprits les plus pertinents, éclairants, touchants et provocateurs pour avoir LA conversation nécessaire, celle dont la société québécoise a tant besoin. L'émission s'attarde aux enjeux de société qui sont dans l'air du temps, aux grandes questions et débats qui polarisent et interpellent l'ensemble de la société.

FÉLICITATIONS

à tous les

FINALISTES

et tous les

GAGNANTS!

AETIOS

productions inc.

Magazine de services

ÇA VAUT LE COÛT - SAISON 6

Nesrine El Ayoubi, Michel St-Cyr, Guy Villeneuve

Fair-Play

Marie-Soleil Michon anime *Ça vaut le coût*, une émission qui traite des questions reliées à la consommation : reportages fouillés, bancs d'essai, guides d'achat, décryptage de tendances, et plus. Le tout est signé par une équipe de reporters toujours à l'affût des petits et grands enjeux de consommation. *Ça vaut le coût*, un outil essentiel pour faire des choix éclairés.

CURIEUX BÉGIN - SAISON 11

André Larin, Brigitte Lemonde, Jean-Pierre Paiement

Zone3

Christian Bégin reçoit chaque semaine des amis et des chefs qui, comme lui, adorent se retrouver autour d'une table pour bien manger et refaire le monde. Ils amènent avec eux leurs trucs, leur folie et des recettes à faire saliver. Les sommelières, Isabelle Claveau, Michelle Bouffard et Nadine Jean, se joignent à lui pour nous offrir des accords mets et vins tout en harmonie.

FORMAT FAMILIAL

Marleen Beaulieu, Catherine Bureau, Sébastien Diaz, Bianca Gervais, Marie-Élaine Nadeau

Attraction Images

Avec *Format familial*, la famille trouve enfin son rendez-vous hebdomadaire! Une émission moderne et allumée qui fait le tour de la cellule familiale d'aujourd'hui! Chaque semaine, Bianca Gervais et Sébastien Diaz donnent des conseils pratiques et vont sur le terrain, à la rencontre de familles passionnées et colorées.

L'ÉPICERIE

Éric Barbeau, Alain Kémeid

ICI RADIO-CANADA TÉLÉ

Analyses de produits, reportages sur les tendances, découvertes, plaisirs, valeur nutritive, rapports qualité-prix... tous les sujets sur l'alimentation sont au menu de *L'épicerie*. On y retrouve aussi des trucs, des invitations à découvrir des produits locaux, véganes et bio, on réinvente des traditions culinaires, on fait des tests de goût et des bancs d'essai, puis on suggère les meilleurs rabais.

L'INDICE MCSWEEN - SAISON 2

Jacquelin Bouchard, Izabel Chevrier, Sylvie Desrochers, Mélissa Hébert, Charles Lafortune, Nicola Merola

Productions Pixcom

Sur un ton à la fois drôle et crédible, Pierre-Yves McSween pose un regard détaché et critique sur des éléments de l'économie et de nos finances personnelles qui nous entourent et nous affectent à petite et à grande échelle. Il va sur le terrain, prend d'assaut les concepts, les simplifie et les illustre par des exemples issus du quotidien, tout en nous faisant rire avec pertinence et originalité.

GRÂCE À VOUS, ON S'ÉCLATE !

MERCI À TOUS LES ARTISTES ET ARTISANS QUI CRÉENT AVEC NOUS DEPUIS 30 ANS.

AVANTi GROUPE

PASSIONNÉ DEPUIS 30 ANS!

Magazine style de vie

ARRIVE EN CAMPAGNE - SAISON 3

Thérèse Bergeron, Jacques Fortin

Coco.Tv Créations

Un changement de vie en 24 heures, en compagnie du chef Stefano Faita. Guidés par la famille agricole qui les accueille, les participants et l'animateur chaussent leurs bottes et se retroussent les manches, ils apprennent « sur le tas » et font de leur mieux... Il y aura bien sûr quelques gaffes, mais surtout beaucoup de surprises, d'émotions et de plaisir.

AVEC OU SANS CASH - SAISON 2

Annie Sirois, Carlos Soldevila

Trio Orange

Animé par Anaïs Favron et Isabelle Ménard, *Avec ou sans cash* propose de découvrir les plus belles villes du monde en suivant les aventures de deux amies délurées et dynamiques qui se sont organisé un voyage très spécial. Dans chaque ville visitée, elles jouent à pile ou face pour savoir qui disposera d'un budget de 100 $ et qui aura 1000 $ pour financer un séjour de 24 h.

CHILLER AU QUÉBEC AVEC FÉLIPÉ - SAISON 1

Véronique Dea

Must Média

« Chiller: c'est l'art de se détendre, l'art de faire la fête! ». Dans chaque épisode, Félipé St-Laurent s'offre un *road trip* gastronomique à travers le Québec en rencontrant des passionnés qui lui font connaître les produits uniques de leur coin de pays et sympathise avec des chefs locaux pour des repas inspirés des saveurs de leur terroir. Préparez-vous à découvrir le Québec d'un autre œil !

HOOKÉ - SAISON 4

Eric Denis, Jean-François Dugal

Production Élément

Nos animateurs nous font découvrir les plus belles rivières du Québec et les endroits les plus insolites de ce monde. Avec le même esprit de respect de la nature et du désir de l'aventure, la tribu continue d'explorer des territoires méconnus à la rencontre de gens authentiques et passionnés de la pêche.

UN CHEF À LA CABANE - SAISON 7

Marleen Beaulieu, Héloïse Hébert, Marie-Élaine Nadeau

Attraction Images

Depuis 7 ans, le chef Martin Picard et son équipe vous convient dans leur univers, celui de la Cabane à sucre Au pied de cochon. Par-delà le temps des sucres, l'émission nous plonge dans les multiples événements qui ponctuent la vie de la cabane. Devenez complices des expérimentations d'une équipe désireuse de maximiser l'expérience gastronomique à la cabane.

PRODUCTIONS CASABLANCA

MERCI À NOS ARTISTES ET ARTISANS D'AVOIR CONTRIBUÉ AU SUCCÈS DE NOS PRODUCTIONS

5e rang

en tout cas

TERREUR 404

L'ASCENSEUR

Série ou spéciale d'affaires publiques

24/60

Liliane Lemay, Dominique Rajotte

ICI RADIO-CANADA TÉLÉ

24/60 est le filtre essentiel de début de soirée qui aide à faire le tri, à comprendre et à analyser. Anne-Marie Dussault est en direct, aux commandes de la seule émission quotidienne d'affaires publiques. Autour d'elle, ceux qui sont au cœur de l'actualité et ceux qui s'efforcent de lui donner un sens. S'il faut décortiquer une nouvelle, l'émission se transforme en édition spéciale pour mieux vous informer.

DÉCOUVERTE

Lorène Biscotti, Hélène Leroux

ICI RADIO-CANADA TÉLÉ

Le rendez-vous des téléspectateurs curieux de voir comment la science, dans toutes ses dimensions, s'incarne dans la vie quotidienne.

ENQUÊTE

Claudine Blais, Emmanuel Marchand, Jean Pelletier

ICI RADIO-CANADA TÉLÉ

Ce magazine d'affaires publiques animé par Marie-Maude Denis est centré sur le journalisme d'enquête. Débusquer des sujets méconnus qui ont un impact considérable sur notre collectivité. Débrouiller les côtés obscurs d'organisations ou de faits de société. Découvrir la vérité même si cela indispose. Telle est la mission ambitieuse qui motive l'équipe d'*Enquête.*

LA SEMAINE VERTE - SAISON 48

Stéphane Gravel, Hélène Leroux

ICI RADIO-CANADA TÉLÉ

La semaine verte présente chaque semaine des dossiers d'actualité dans les domaines de l'agriculture, l'alimentation, la foresterie, les pêcheries, la gestion de la faune et l'environnement. Elle s'adresse autant à une clientèle rurale qu'urbaine, de plus en plus intéressée par la qualité de ce que l'on mange, par la sauvegarde de l'environnement et par la gestion de nos ressources renouvelables.

MINUIT MOINS UNE POUR LA PLANÈTE

Claude Fortin, Martin Marier

ICI RADIO-CANADA TÉLÉ

En direct de la Biosphère, Céline Galipeau et ses collaborateurs présentent une émission spéciale consacrée aux changements climatiques. L'heure n'est plus aux constats : la hausse de la température de la planète entraîne des catastrophes météo qui menacent la santé et la biodiversité. L'objectif est de présenter des solutions concrètes et des exemples d'adaptation au réchauffement climatique.

TRIO ORANGE

41 NOMINATIONS

FÉLICITATIONS À NOS ÉQUIPES!

Émission documentaire : société

Le prix est remis en collaboration avec le Fonds documentaire Rogers

fonds documentaire ROGERS

AMOURS CRIMINELS

Martine Arsenault, Vincent Gourd, André Larin, Brigitte Lemonde

Zone3

Qui sont ces femmes qui aiment les criminels derrière les barreaux? Amours criminels tente d'élucider ce phénomène en allant à la rencontre de quatre femmes et d'un ex-prisonnier pour saisir comment ils vivent ou ont vécu ces rapports amoureux au quotidien. Le documentaire s'efforce de découvrir la motivation de ces femmes qui brisent ici le silence malgré les préjugés auxquels elles font face.

HYMNE MIGRATOIRE

Dominic Desjardins, Rayne Zukerman

Zazie Films

La musique permet de transcender les frontières de la communication, de partager nos joies et nos peines, de nous connecter au monde autour de nous. Le film suit l'histoire d'une famille congolaise qui a été obligée de se diviser pour venir s'établir au Canada. Leur parcours est imprégné de courage et de sacrifices. La musique étant le fil d'Ariane qui les a guidés vers cette vie nouvelle.

LA BOMBE

Mylène Ferron, Mathieu Paiement, Marc St-Onge, Isabelle Vaillancourt

Blimp Télé

Maxime Fiset, skinhead néonazi repenti, plonge dans les souvenirs refoulés de sa radicalisation d'extrême-droite, afin de mieux comprendre la tangente xénophobe que le mouvement nationaliste identitaire québécois a récemment pris.

LES COASTERS

Adam Pajot Gendron, Nicolas-Alexandre Tremblay, Stéphane Trottier

Tortuga Films

Le documentaire *Les Coasters* propose une immersion au cœur de la Basse-Côte-Nord, une contrée isolée de l'est du Québec où cohabitent trois communautés distinctes : innue, francophone et anglophone.

NOS HOMMES DANS L'OUEST

Maryse Chapdelaine

Ça Tourne Productions

La réalisatrice Renée Blanchar propose une vision différente sur l'exil et l'impact social des grands chantiers comme ceux de l'exploitation des sables bitumineux en Alberta, au Canada. Ces projets d'envergure, basés sur la croissance économique, comportent aussi des coûts humains qui modifient, à petite ou grande échelle, le visage culturel des régions rurales.

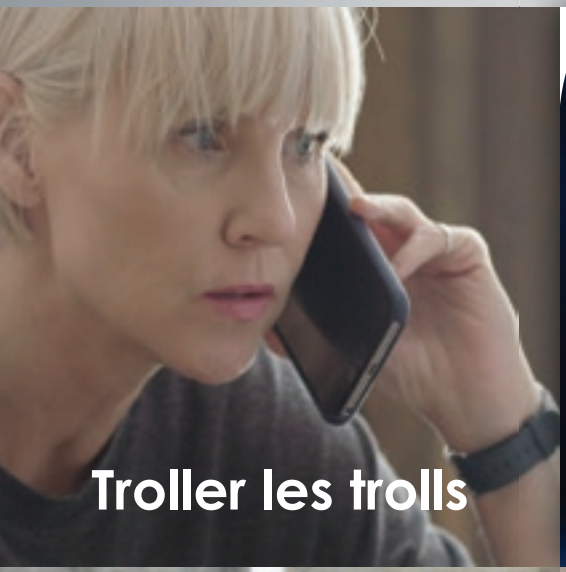

FAIRPLAY

20 ANS D'IMAGES ET D'HISTOIRES

Série documentaire : société

180 JOURS

Hugo Roberge, Amélie Vachon, Luc Wiseman

Avanti Groupe

180 jours est une série documentaire offrant une incursion inédite au cœur d'une école secondaire publique. De la rentrée au bal des finissants, *180 jours* suit le quotidien de l'école et s'attache à différents élèves et membres du personnel. Une véritable fourmilière, où chacun œuvre dans le but d'offrir ce qu'il y a de plus important à l'humain qui se bâtit : l'éducation.

DE GARDE 24/7 - SAISON 4

Hugo Roberge, Nadia Ruel, Amélie Vachon, Luc Wiseman

Avanti Groupe

Pour cette quatrième saison, la série replonge dans l'univers captivant de l'Hôpital Maisonneuve-Rosemont. On y retrouve certains médecins auxquels le public est déjà attaché, tout en découvrant de nouveaux professionnels et leurs départements respectifs. Leur quotidien, qui n'est jamais ordinaire, promet encore de grands moments d'émotion et d'humanité.

DEUXIÈME CHANCE - SAISON 3

André Larin, Manuelle Légaré, Brigitte Lemonde, Guillaume Lespérance

Zone3 - A Média II

La série documentaire *Deuxième chance* entame sa troisième saison avec 23 nouvelles histoires originales de participants qui souhaitent dire « merci » ou « désolé » à des gens qui ont marqué leur vie. Une nouveauté cette année : Marina Orsini et Patrick Lagacé joignent leurs forces et parcourent la planète pour mener conjointement l'enquête la plus complexe que l'équipe ait entreprise à ce jour.

LES COULISSES DU PALAIS

Marie Brissette, Alain Chicoine, Louis-Philippe Drolet, Marcelline Gemme, Louis Morissette, Anouk Ste-Croix, Yves Thériault

KOTV

Les coulisses du Palais est une série documentaire qui vous offre un accès exclusif et inédit au fonctionnement du système judiciaire. Pour la première fois à la télévision québécoise, des caméras ont été admises dans les moindres recoins du palais de justice de Québec.

LES CROQUE-MORTS

Jacquelin Bouchard, Sylvie Desrochers, Charles Lafortune, Nicola Merola, Isabelle Ouimet

Productions Pixcom

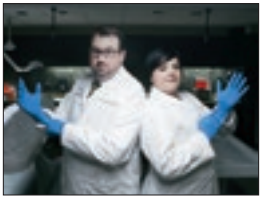

La série documentaire *Les Croque-morts* présente le portrait d'une famille québécoise qui dirige une entreprise funéraire familiale ancrée dans sa communauté depuis 4 générations. À travers le quotidien du couple de Louis-Simon Lamontagne et Maryse Proulx, se révèle une profession méconnue et une industrie funéraire qui doit s'adapter aux nouvelles réalités du marché.

DATSIT SPHÈRE SALUE LE TALENT ET LA CRÉATIVITÉ
DES ARTISTES ET ARTISANS DE NOTRE TÉLÉVISION
Félicitations à tous les finalistes !
35 ans
DATSITOSPHERE

Émission ou série documentaire : histoire et politique

1968 - 50 ANS PLUS TARD

Anne-Marie Gélinas

EMA Films

1968 – 50 ans plus tard fait un retour sur les nombreux événements de cette année mémorable du 20e siècle à l'échelle planétaire. Ce documentaire, en deux épisodes, allie archives et entrevues avec une quinzaine de personnalités qui se remémorent l'état d'esprit unique qui y régnait, entre révolte étudiante, débats d'idées et crise politique.

APOCALYPSE LA PAIX IMPOSSIBLE

Josette D. Normandeau, Louis Vaudeville, Amy Webb, Pascale Ysebaert

Idéacom international / CC&C

Le 11 novembre 1918, au sortir d'une guerre totale qui a fait 10 millions de morts chez les militaires, 9 millions chez les civils et 21 millions de blessés, l'humanité survivante fête la fin des combats dans un déferlement de liesse populaire. Mais, au cœur de l'Europe, en Allemagne, en Russie et en Hongrie, la révolution communiste menace de tout emporter. Au château de Versailles, les vainqueurs fabriquent la paix.

KEBEC

André Larin, Brigitte Lemonde, Jeffrey Wraight

Zone3

Kebec explore la vaste histoire de notre province, à la fois multiple et contrastée! Une vingtaine de thèmes sont fouillés et vulgarisés, de manière à retracer l'origine, la construction et la transformation du Québec. On multiplie ainsi les allers-retours dans le temps, toujours guidé par des historiens allumés, des images d'archives saisissantes et des reconstitutions ludiques en animation.

LA PART DU DIABLE

Colette Loumède

Office national du film du Canada

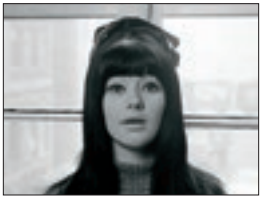

Dans un geste d'une rare poésie, avec l'aide de son complice, le monteur Michel Giroux, Luc Bourdon (*La mémoire des anges*) se penche sur notre histoire et nous montre avec cohérence, à grand renfort d'extraits tirés de près de 200 films de la collection de l'Office national du film du Canada, les dessous d'une décennie au cours de laquelle le Québec s'est profondément transformé.

MAIN BASSE SUR LA VILLE

Catherine Drolet

Films de l'Oeil

Main basse sur la ville nous raconte l'histoire des grands conglomérats qui ont dessiné l'Amérique, bouleversé notre environnement et façonné notre mode de vie. Avec pour toile de fond une enquête phare du journalisme canadien sur la ville de Montréal, le film nous amène à la rencontre de protagonistes qui s'opposent à ces pieuvres économiques qui tirent profit de l'étalement urbain et détruisent nos territoires et paysages.

FÉLICITATIONS AUX CRÉATRICES ET CRÉATEURS ET AUX ARTISANES ET ARTISANS DE L'ONF !

EN NOMINATION

POINT D'ÉQUILIBRE DE CHRISTINE CHEVARIE-LESSARD
LA PART DU DIABLE DE LUC BOURDON
ROXHAM DE MICHEL HUNEAULT
PAULINE JULIEN, INTIME ET POLITIQUE DE PASCALE FERLAND

Photo : PAULINE JULIEN, INTIME ET POLITIQUE

ONF NFB

Canada

Émission ou série documentaire : biographie ou portrait

BOULAY : LE PARCOURS D'UN BATTANT

Édith Desgagné, André Larin, Brigitte Lemonde

Zone3

Documentaire sur la vie d'Étienne Boulay relatant les moments marquants de sa carrière et de sa vie, le projet traite de façon chronologique son ascension vers les sommets au football, ses moments glorieux, ses moments moins glorieux, et sa vie après le football. Commençant à Ahuntsic par son enfance et ses débuts au football à Jean-Eudes, Étienne ira ensuite dans un prep school américain au Connecticut puis à l'université au New Hampshire.

FRANÇOIS BARBEAU : CRÉATEUR DE COSTUMES

Stéphanie Verrier

Les Productions Flow

François Barbeau a créé plusieurs milliers de costumes pour des centaines de productions au théâtre, en danse, au cirque et au cinéma. Par son enseignement et sa pratique, il a transmis son savoir, ses connaissances et son expérience à toute une génération de costumiers et de scénographes. Ce documentaire va à la rencontre d'une œuvre immense et d'un artiste qui a profondément marqué sa profession.

JOSÉE BOUDREAULT, PLUS FORTE QUE L'AVC

Emilie Emond, Isabelle Maréchal

Iprod

Le 2 juillet 2016, l'animatrice Josée Boudreault en route pour des vacances familiales aux États-Unis, subissait un grave AVC qui laissera d'importantes séquelles. Nous verrons comment cette communicatrice aimée du public devra s'habituer avec le fait de ne plus lire, ni écrire. Nous découvrirons Josée, la battante et la porteuse d'espoir pour tous ces gens qui ont vécu un AVC.

L'INVISIBLE ESSENCE : LE PETIT PRINCE

Mathieu Amadei, Gordon Henderson, Stuart Henderson, Michael Levine, Michel St-Cyr, Guy Villeneuve, Jake Yanowski

Fair-Play / 90th Parallel

Le Petit Prince est, après la Bible, le livre le plus vendu de l'histoire. Soixante-dix ans après sa publication, en quoi son message nous a-t-il transformés? Avons-nous retenu quelque chose de cette histoire... ou sommes-nous tous devenus des adultes? Et quelle « invisible essence » illumine cette fable qui continue à captiver des millions de lecteurs ? Telles sont les questions au cœur de ce film.

PAULINE JULIEN, INTIME ET POLITIQUE

Johanne Bergeron, Colette Loumède

Office national du film du Canada

Pauline Julien aurait eu 90 ans en 2018. Et pourtant, vingt ans après son décès, c'est l'image d'une femme résolument libre et engagée que la chanteuse continue de projeter dans ce documentaire que lui consacre Pascale Ferland. Suivant un minutieux choix d'extraits d'entrevues, de spectacles et de photos, puisés à même un colossal et riche fonds d'archives, *Pauline Julien, intime et politique* nous entraîne dans le sillage de cette femme résolument libre et engagée, figure emblématique de la chanson et d'une époque charnière de l'histoire du Québec.

Nominations

Meilleure série humoristique : LOL ComediHa ! - Saison 8

Meilleure interprétation : Humour - Réal Bossé, Martin Drainville, Julie Ménard, Sylvie Moreau, Antoine Vézina

COMEDIHA! C'EST AUSSI

Plus de 3000 spectacles | Plus de 500 émissions de télévision | Des télédiffusions dans plus de 125 pays | Des tournages dans plus de 15 pays | 50 000 000 de téléspectateurs au Canada | Et plus encore...

ComediHa! Fest-Québec | Galas ComediHa! Les Denis Drolet | File d'attente | Olivier Martineau | Kev Adams | Jean-François Provençal | Roast Battle : le grand duel | Trait d'humour | Comédie sur mesure | Mathieu Cyr Synvain Rénove | ComediHa! Club | Mike Beaudoin | ComediHa! Dell'Arte | Cathleen Rouleau | Franky | Kevin Bonneau | Félix Turcotte | True Love | Boucar Diouf – Pour une raison X ou Y | Le Grand Rire de... | Rabii Rammal | Stéphane Raymond | Rébecca Potvin-Gravel | Jonathan Côté | Gabrielle Caron | Pascal Cameron | Jean-Michel Martel

ComediHa!

Voir la vie en drôle

Émission ou série documentaire : arts et culture

Le prix est remis en collaboration avec le Fonds des médias du Canada (FMC)

Fonds des médias du Canada

DU TEWEIKAN À L'ÉLECTRO : VOYAGE AUX SOURCES DE LA MUSIQUE AUTOCHTONE

Ian Boyd, Andrée-Anne Frenette, Réginald Vollant

Terre Innue

Entre les mains de Pakesso Mukash (Cri/Abénaki), Shauit (Innu) et Moe Clark (Métis), le teweikan - qui signifie tambour traditionnel - s'avère toujours un puissant outil de communion. En suivant les trois musiciens dans leurs communautés respectives, nous découvrons toute la vitalité des artistes autochtones d'ici, les causes qui leur sont chères et leurs inspirations profondes.

FAIRE ŒUVRE UTILE

André Larin, Brigitte Lemonde, Émilie Perreault, Jeffrey Wraight

Zone3

L'art, à défaut de changer le monde, peut littéralement changer une vie ! *Faire œuvre utile* met en lumière des individus qui ont laissé l'art entrer dans leur vie. Émilie Perreault expose des histoires inspirantes où l'art a eu ce pouvoir de faire une différence. Elle nous invite à la suivre alors qu'elle va à la rencontre de l'artiste et des personnes dont la vie a été marquée par une œuvre.

PHOTOGRAPHES VOYAGEURS

Muriel Barra, Vincent Leroux, François Trudel

Groupe PVP / Lato Sensu

Les plus beaux témoignages photographiques sur les sociétés traditionnelles sont toujours le fruit d'une grande histoire d'amour entre un photographe et son bout du monde. La série *Photographes voyageurs* propose de suivre sur le terrain cinq photographes renommés qui entretiennent une relation affective forte avec les communautés traditionnelles qu'ils documentent depuis plusieurs décennies. Chaque épisode invite ainsi à partager cette relation unique pour découvrir à la fois des cultures méconnues et les coulisses du travail du photographe.

POINT D'ÉQUILIBRE

Nathalie Cloutier, Chantal Lafleur, Colette Loumède, Geneviève Thibert

Office national du film du Canada / Productions Avenida

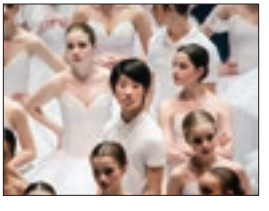

Filmé à hauteur d'enfant, *Point d'équilibre* explore de l'intérieur la vie et les rêves de jeunes danseurs à l'orée de l'adolescence, ce moment charnière où se dessine la fin des illusions. Un documentaire tendre et captivant où les élèves de l'École supérieure de ballet du Québec se racontent avec une candide lucidité.

VAGUE D'ACADIE

Marcel Gallant, Chris Goguen, François Savoie

Connections Productions

Joseph Edgar rencontre les pionniers pour ensuite explorer la nouvelle génération d'artistes acadiens qui jouent dans tous les genres musicaux. Est-ce que les artistes acadiens sont aujourd'hui mieux formés, mieux préparés pour s'illustrer autant ? Est-ce que leur originalité tient à leur accent ou est-ce leur talent qui se fait soudainement remarquer ?

Amalga FÉLICITE TOUS SES ARTISANS ET SES ARTISTES FIÈREMENT REPRÉSENTÉS ICI PAR **9 NOMINATIONS!**

LE JEU

LAURENCE LEBOEUF | MEILLEUR PREMIER RÔLE FÉMININ

L'ÉCHAPPÉE

FRANÇOIS BÉGIN | MEILLEURE RÉALISATION
ALEXANDRE GOYETTE | MEILLEUR RÔLE DE SOUTIEN MASCULIN
MILYA CORBEIL-GAUVREAU | MEILLEUR RÔLE DE SOUTIEN FÉMININ
BIANCA GERVAIS | MEILLEUR RÔLE DE SOUTIEN FÉMININ

LA RÈGLE DE (3)

SÉBASTIEN GAGNÉ | MEILLEURE RÉALISATION
MICKAËL GOUIN | MEILLEURE INTERPRÉTATION MASCULINE
LÉANE LABRÈCHE-DOR | MEILLEURE INTERPRÉTATION FÉMININE
JOANNIE LANGEVIN - MARIE-ALEXANDRA FORGET
ANDRÉ DUPUY | MEILLEURE SÉRIE PRODUITE POUR LES MÉDIAS NUMÉRIQUES

Émission ou série documentaire : nature, sciences et environnement

APPRENTI AUTISTE

Annie Bourdeau, Jacinthe Carignan, Raphaëlle Huysmans, Philippe Lamarre, Catherine Perreault-Lessard

URBANIA

Été 2015, l'humoriste Louis T vit un moment difficile sur scène. Il a l'impression de présenter un bon numéro, mais les spectateurs ne rient pas. Cet échec entraîne une réflexion qui le mène à un diagnostic d'Asperger. À la suite de sa sortie dans les médias, Louis T reçoit maintes questions du public. Démuni, il part à la recherche d'explications; pour lui et toutes les autres personnes atteintes.

COUPLE DE NERDS

Annie Bourdeau, Jacinthe Carignan, Marylène Fortier, Raphaëlle Huysmans, Philippe Lamarre, Catherine Perreault-Lessard

URBANIA

Couple de nerds est une série documentaire à travers laquelle Matthieu et Marianne se posent des questions scientifiques ou techno qui émergent naturellement de leur quotidien. Armés de leur curiosité et leur interrogation du moment, ils partent sur le terrain pour tenter d'y répondre et se prêtent à différentes expérimentations pour aller au bout de leur questionnement.

DAVID SAINT-JACQUES : MISSION SPATIALE

Annie Sirois, Carlos Soldevila

Trio Orange

Le documentaire *David Saint-Jacques : mission spatiale* donne accès aux coulisses de la préparation des astronautes de la mission 58. On y découvre un entraînement exigeant tant sur le plan physique que mental. Car, dans les conditions extrêmes de l'espace, David Saint-Jacques devra être en mesure de s'adapter et de faire face à tous les imprévus.

LES AVENTURES DU PHARMACHIEN - SAISON 3

Olivier Bernard, Sarah Bussière, Bruno Dubé, Robert Montour, Marie-Hélène Tremblay

Datsit Sphère Quinze

Les aventures du Pharmachien dissèquent les fausses vérités et les croyances populaires en santé avec un humour incisif. Inspirée du blogue à succès, la série se penche chaque semaine sur un questionnement du pharmacien Olivier Bernard, alias le *Pharmachien*.

LES FERMIERS - SAISON 2

Marleen Beaulieu, Catherine Bureau, Miriam Laquerre-Tantaway, Marie-Élaine Nadeau

Attraction Images

Les fermiers s'immisce au coeur de l'agriculture biologique à travers le travail de la relève agricole. Suite à leur formation à la Ferme des Quatre-Temps et en particulier avec Jean-Martin Fortier, nous suivons le travail des maraîchers qui démarrent leur propre ferme ou qui poursuivent leurs apprentissages.

FÉLICITATIONS

VERSION DIX

GÉNÉRATEUR D'EXPÉRIENCES NUMÉRIQUES

BRAVO À TOUS LES FINALISTES !

VERSION10.CA

Émission ou série jeunesse fiction : 12 ans et moins

CONSEILS DE FAMILLE - SAISON 4

Geneviève Babin, Marie Brissette, Alain Chicoine, Pascale Cusson, Louis-Philippe Drolet, Marie-Hélène Lebeau-Taschereau, Louis Morissette, Mélanie Viau

KOTV

Conseils de famille vous entraîne dans une véritable maison de fous, le duplex dans lequel vit Clovis, 14 ans et les Blondin-Dupuis, que l'amour unit, mais que tout le reste sépare !

DEMANDE DONC À ROSALIE

Martine Arsenault, André Larin, Brigitte Lemonde

Zone3

Comment est-ce que je fais pour me faire de nouveaux amis ? Rosalie y va de conseils tout aussi drôles que pratiques afin de répondre à cette question.

LES SAPIENS

Jacquelin Bouchard, Sylvie Desrochers, Charles Lafortune, Nicola Merola, Marie-Ève Pelletier

Productions Pixcom

Les Sapiens est une comédie de situation complètement folle qui se déroule en plein cœur de la préhistoire. Deux clans rivaux cherchant à fuir une éruption volcanique s'installent accidentellement dans la même montagne. La grotte du clan des Roc est au sous-sol, et celle du clan des Pierre, à la surface. Ensemble, ils doivent apprendre à cohabiter pour le meilleur et pour le pire...

MEHDI ET VAL - SAISON 2

Nathalie Champagne, Geneviève Cousineau, Marie-Pierre Gariépy, Michel St-Cyr, Guy Villeneuve

SLALOM / Fair-Play

Mehdi et Val est une série d'aventure dans laquelle Valérie et Mehdi voyagent entre le temps présent et le Moyen Âge pour s'amuser, explorer et prêter main-forte à Roselyne et Tristan, deux villageois. Ces derniers sont aux prises avec Alix, le fils du seigneur, une véritable peste. C'est en combinant le meilleur des deux époques que nos héros et leurs amis arrivent à faire face à tous les défis.

PASSE-PARTOUT

Marleen Beaulieu, Joceline Genest, Sophie Legault, Marie-Élaine Nadeau, Mélissa Tétu

Attraction Images

Passe-Partout est une émission à segments s'adressant à un public de 4 ans. Les segments se catégorisent principalement par trois grands volets : les marionnettes avec Cannelle et Pruneau, les fantaisistes et l'entrevue avec les enfants. La force de l'émission *Passe-Partout* est de présenter du matériel stimulant en partant de la démarche et des théories naïves de l'enfant pour ensuite l'amener à apprendre.

FORUM RIDM

16 — 20 NOV. 2019

15e ÉDITION

PITCHS
ATELIERS
RÉSEAUTAGE
CONFÉRENCES
RENCONTRES
D'AFFAIRES

PITCHES
WORKSHOPS
NETWORKING
CONFERENCES
BUSINESS
MEETINGS

Émission ou série jeunesse fiction : 13 à 17 ans

CLOVIS

Geneviève Babin, Marie Brissette, Alain Chicoine, Louis-Philippe Drolet, Marie-Hélène Lebeau-Taschereau, Louis Morissette, Mélanie Viau

KOTV

Clovis commence son secondaire 5 et ne sait pas comment il va faire pour y survivre. Pour aider à y voir plus clair, il aimerait pouvoir compter sur un guide de survie. Comme celui-ci n'existe pas, il décide de le créer afin que son frère puisse s'en servir dans 13 ans. C'est ainsi qu'il documente sa dernière année de secondaire pour en faire un documentaire : Comment survivre à son secondaire 5.

JENNY

Isabelle Courval, Chantal Lafleur, Marie-France Laval

Productions Avenida

On retrouve Jenny un an et trois mois après la fin de la saison précédente. Physiquement elle remonte la pente, mais elle se rend compte que les séquelles de sa maladie ne seront pas toutes faciles à accepter. La leucémie prend encore toute la place dans sa tête. Les dangers de rechute, ses expériences d'adolescente, ses amitiés et ses amours lui feront vivre des vacances hautes en couleurs.

JÉRÉMIE - SAISON 4

Diane England, André Larin, Brigitte Lemonde

Zone3

Un autre été s'amorce au Domaine du Lac. Jérémie s'apprête à vivre la plus belle expérience de sa vie, Olivier est très heureux pour elle. Camille et Raphaëlle ont passé une année en colocation et la rémission de Max se déroule à merveille. Tout semble aller pour le mieux, mais un drame s'apprête à se jouer. Tous l'ignorent encore, mais après cet été, rien ne sera plus jamais pareil...

L'ACADÉMIE - SAISON 2

Marie-Claude Blouin, Vicky Bounadère, Félix Tétreault

Les productions Passez Go III

Quand Clément fait son retour à l'Académie, la jalousie et les trahisons ont tôt fait de venir bouleverser les amours paisibles. Agathe, Marie et Wendy désirent s'épanouir avec l'aide d'un allié, mais sont confrontées à leurs petits et grands démons qui refont surface au contact de ces nouvelles relations ; tantôt enrichissantes, tantôt toxiques.

LE CHALET - SAISON 5

Marie-Claude Blouin, Vicky Bounadère, Félix Tétreault

Les productions Passez Go II

Le Chalet, c'est l'histoire de Sarah, Lili, Cath, Frank, Antoine et Charles, six amis au début de la vingtaine, tous passionnés de ski et de planche à neige. Ils passent l'hiver dans un chalet, le temps d'une saison de ski trépidante partagée entre les joies et les déceptions, les conflits et les rapprochements, mais surtout, entre l'amour et l'amitié.

L'ACADÉMIE ET LA RELÈVE

POUR LA PÉRENNITÉ DE NOS INDUSTRIES DE L'IMAGE ET DU SON

Assurer une relève créative et qualifiée en télévision, en cinéma et en médias numériques doit être une priorité. C'est pourquoi l'Académie s'implique depuis plusieurs années en offrant deux programmes visant l'intégration de ces nouveaux créateurs dans l'industrie.

BOURSES DE L'ACADÉMIE POUR LA RELÈVE

Grâce à de généreux partenaires et aux fonds amassés lors du Party des 1000 de l'industrie, l'Académie permettra à des étudiants finissants dans un programme de cinéma, de télévision ou de médias numériques d'obtenir des bourses encore cette année. Ces jeunes talents auront donc l'occasion d'effectuer un stage rémunéré au sein d'une production audiovisuelle. Pour l'édition 2018-2019, quatre étudiants ont bénéficié des Bourses de l'Académie pour la relève : **Danika Vermette**, diplômée du programme Film Production de l'Université Concordia, **Ariel St-Louis Lamoureux**, diplômée d'une maîtrise en cinéma, profil recherche-création, de l'Université de Montréal, **Christopher Grégoire-Gabriel**, diplômé du programme de perfectionnement en animation, montage images et sons, volet film expérimental, du Wapikoni Mobile et **Anthony Coveney**, diplômé en communications, profil cinéma, de l'UQAM.

L'Académie remercie ses précieux partenaires pour leur soutien permettant la poursuite de ce projet.

PROGRAMME DE L'ACADÉMIE POUR LES RÉALISATRICES

Pour une troisième année, le Programme de l'Académie pour les réalisatrices émergentes permettra à des femmes de partout au pays de perfectionner leurs compétences professionnelles par le biais de plusieurs activités. L'objectif de ce programme est de faciliter l'intégration des candidates retenues dans l'industrie par des rencontres avec des professionnels, du réseautage et de la formation de terrain. Cette année, l'Académie a reçu 230 candidatures. Les huit réalisatrices suivantes ont été sélectionnées pour participer au programme : **Cazhhmere** (Ont.), **Kim Albright** (C.-B.), **Lee Filipovski** (Ont.), **Madison Thomas** (Man.), **Melanie Oates** (T.-N.-L.) **Rama Rau** (Ont.), **Sonia Bonspille Boileau** (Qc), **Yanie Dupont-Hébert** (Qc).

L'Académie tient à remercier ses partenaires pour leur soutien indéfectible.

Émission ou série jeunesse : divertissement

CODE G

André Larin, Brigitte Lemonde, Jeffrey Wraight

Zone3

Code G propose des gars audacieux, brillants et bien de leur temps. Humoristes, comédiens, animateurs, ils se livrent sans censure dans un esprit de camaraderie typique d'une gang de boys. Chaque épisode propose quatre thèmes reflétant la réalité d'un jeune homme du 21e siècle. C'est l'occasion pour les gars de prendre la parole et pour les filles d'enfin savoir ce qui se passe dans leur tête !

ÉCHAPPE-TOI SI TU PEUX

Maura G.C. Ferrand, Philippe Montpetit, Carlos Soldevila

Orbite Média

Trois jeunes sont enfermés dans la maison du méchant Professeur Kloridric. Pour s'évader, ils auront à explorer 3 pièces en 30 minutes et trouver un code à 3 chiffres pour déverrouiller la serrure. Le jeu combine la résolution d'énigmes par association d'idées et d'images, de jeux d'observation et de déduction, de connaissances générales et l'exécution d'une recette scientifique.

LA SOIRÉE MAMMOUTH

France Beaudoin, Marleen Beaulieu, Vincent Bolduc, Nancy Charest, Hélène Girard, Jocelyn Lebeau, Nathalie Lessard, Marie-Élaine Nadeau

Attraction Images / Pamplemousse Média

Télé-Québec cède la parole aux jeunes Québécois avec *La soirée MAMMOUTH*. Au programme : les 20 personnalités dont les actions auront été les plus inspirantes pour les jeunes en 2017, des numéros de variétés et des discours sentis livrés par les cinq personnes les plus inspirantes qui serviront assurément de modèles aux générations futures.

LA SPÉCIALE COCHON DINGUE

Julie Lavallée, Carlos Soldevila, Micheline Sylvestre

Trio Orange

Les animateurs de *Cochon dingue* ont préparé une émission portant sur le thème « SPÉCIAL » ! Pour cette occasion, Valérie, Momo, Marilou et Bario ouvrent les portes du studio à leurs fans afin de leur faire vivre une expérience SPÉCIALE dans laquelle tout peut arriver ! Dans cette émission, on retrouve François Chaput, Capitaine Jeux de Mots et Corinne qui se cherchent un nouvel emploi.

LE P'TIT CABARET - SAISON 3

Marleen Beaulieu, Héloïse Hébert, Nathalie Lessard, Marie-Élaine Nadeau

Attraction Images

Entrez chaque semaine dans l'antre du *P'tit Cabaret*, où deux maîtres de cérémonie complices reçoivent des enfants aux talents multiples et impressionnants pour une soirée de variété unique et complètement mémorable.

Maison BeauSoleil

Simplement unique

Fondée en 1999, Maison BeauSoleil se classe parmi les plus importantes firmes d'huîtres au Canada Atlantique. Produite en suspension dans les eaux riches et froides de l'Atlantique Nord, l'huître BeauSoleil présente, à maturité, un rendement élevé en chair et un goût des plus exquis.

Disponibles toute l'année, ces délicieuses huîtres de format cocktail sont infusées du goût doux et salé de la mer. Reconnues pour tous leurs bienfaits nutritionnels, les huîtres BeauSoleil se prêtent à toutes les présentations, mais laissent découvrir toute leur richesse lorsqu'elles sont servies crues!

Négociant en huîtres
produites en suspension

1 866.269.6873
www.maisonbeausoleil.ca

Canada

Ocean Wise
Choix Ami de L'Océan
recommandé par L'Aquarium de Vancouver

Émission ou série jeunesse : magazine

#5RÈGLES

Édith Desgagné, André Larin, Brigitte Lemonde

Zone3

#5règles, un mode d'emploi tout sauf sérieux pour devenir un meilleur être humain et avoir une vie optimale! Dans une formule comico-informative, chaque épisode nous guide à travers un thème d'une importance assez capitale comme : 5 règles pour être le roi de la fête, 5 règles pour te gérer pendant une rupture, 5 règles pour devenir le pro des réseaux...

ALT - SAISON 3

Dominic Anctil, Marie Brissette, Alain Chicoine, Louis-Philippe Drolet, Olivier Gaudet-Savard, Louis Morissette, Anouk Ste-Croix, Mélanie Viau

KOTV

Dans cette revue humoristique de l'actualité, Pierre-Yves Roy-Desmarais et ses collaborateurs discutent chaque semaine d'événements survenus ici et ailleurs dans toutes sortes de domaines. Si ça fait la nouvelle ou si c'est dans l'air du temps, ils vont trouver le moyen d'en rire lors d'une chronique ou d'un sketch.

BIZARROSCOPE - SAISON 3

Hélène Larouche, Carlos Soldevila

Trio Orange

Chaque semaine *Bizarroscope* explore le Canada et le monde d'une toute nouvelle manière. Accompagné par un jeune complice, notre animateur, Mathieu Pichette, découvre les lieux, les gens et les activités les plus étranges partout au Canada. On teste, observe, démystifie, évalue et classe tout ce qu'il y a de plus insolite et saugrenu autour de nous.

COCHON DINGUE - SAISON 3

Julie Lavallée, Carlos Soldevila, Micheline Sylvestre

Trio Orange

Les animateurs Pascal Barriault, Valérie Chevalier, Marilou Morin et Pascal Morrissette décortiquent différents thèmes de façon créative, le tout en compagnie de leur fidèle ami Néo, un cochon d'Inde qui parle !

PAS PLUS BÊTES QUE NOUS

Jacquelin Bouchard, Sylvie Desrochers, Charles Lafortune, Nicola Merola, Marie-Ève Pelletier

Productions Pixcom

Ce magazine jeunesse animé par Jérémie Larouche nous apprend à mieux connaître les animaux en les examinant sous un angle résolument... humain ! Jérémie est en mode YouTubeur et propose une succession de segments imaginatifs qui mettent en scène les animaux et créent des liens avec le quotidien des jeunes.

Faites-vous face aux défis qu'entraîne la transformation de votre secteur?

Du financement à la fiscalité, nos experts de la télévision, du cinéma et des médias numériques vous accompagnent dans chaque étape de la réalisation de vos projets et vous donnent les moyens de vos ambitions!

Communiquez avec nous

rcgt.com

Raymond Chabot Grant Thornton

Certification | Fiscalité | Conseil

Émission ou série de sports en captation

BASEBALL DES LIGUES MAJEURES

Jean-François Guilbault, Tony Morello, Domenic Vannelli

RDS

RDS, diffuseur francophone officiel des LIGUES MAJEURES DE BASEBALL (MLB), propose plus de 60 des meilleurs matchs de la saison régulière à ses téléspectateurs sur RDS et RDS2 les dimanches, lundis et mercredis.

FINALE DES GRANDS PRIX DE PATINAGE ARTISTIQUE 2018

Catherine Dupont, Luc Lebel

ICI RADIO-CANADA TÉLÉ

Les meilleurs patineurs et patineuses au monde clôturent la saison avec comme enjeu le titre mondial lors de la finale du Grand Prix ISU de patinage artistique à Vancouver.

FOOTBALL DE LA NFL

Tony Morello, Marc Prévost, Domenic Vannelli

RDS

RDS, diffuseur francophone officiel de la NFL au Canada, présente le SUPER BOWL LIII, ce dimanche 3 février. La grand-messe du football américain mettra aux prises les Patriots de la Nouvelle-Angleterre et les Rams de Los Angeles, qui se disputeront les grands honneurs depuis le Mercedes-Benz Stadium, domicile des Falcons d'Atlanta.

HOCKEY DES CANADIENS

Martin Brière, Tony Morello, Domenic Vannelli

RDS

RDS, diffuseur officiel des CANADIENS DE MONTRÉAL jusqu'en 2026, diffusera, en exclusivité francophone, 60 matchs mettant en vedette l'équipe montréalaise au cours de la saison 2018-2019.

TENNIS À RDS

Marie-Christine Fleury, Tony Morello, Domenic Vannelli

RDS

RDS détient les droits médiatiques francophones des quatre tournois du grand chelem de tennis. S'ajoutent à cette liste des tournois de l'ATP WORLD TOUR MASTERS 1000 ainsi que des tournois de l'ATP WORLD TOUR 500. RDS présente également le CHAMPIONNAT DE L'ATP NITTO, point culminant de la saison sur le circuit de l'ATP.

O
olive orange

Traiteur depuis 2005 | www.oliveorange.ca

Émission ou série de sports ou de loisirs

25 ANS D'ÉMOTIONS - SAISON 4

Lucien Gallant, Philippe-André Moreau, Tony Morello, Domenic Vannelli, Marc Veilleux

RDS

Entièrement produite par RDS, la série *25 ans d'émotions* fait un retour sur des événements sportifs marquants et les histoires humaines qui se cachent derrière. Plusieurs protagonistes de ces moments, inscrits dans la mémoire collective des gens d'ici, témoignent et font passer le téléspectateur de l'autre côté du miroir, images d'archives à l'appui.

EXPÉDITION EXTRÊME - SAISON 3

Renée Claude Riendeau

Les Productions Lustitia

La 3e saison de la série *Expédition Extrême* présente des histoires vécues qui impliquent des activités de plein air plus risquées dans des conditions extrêmes. Francis Bouillon et le coach de survie Fred Fournier font sortir de leur zone de confort Julien Lacroix, Mehdi Bousaidan, Ludivine Reding, Thomas Beaudoin, Patrice Robitaille, Rémi-Pierre Paquin, Catherine Brunet et Valérie Roberts.

L'ANTICHAMBRE - SAISON 11

Christian D'Aoust, Yanick Lévesque, Charles Perreault, François Poulin

RDS

Talk-show sportif numéro 1 au Québec, *L'antichambre* amorce sa 11e saison. L'animateur Luc Bellemare s'installe dans le siège du conducteur, du lundi au jeudi, à 21h30 (ou tout de suite après les matchs), ainsi que les soirs de match disputés les vendredis et dimanches. Chantal Machabée, Pierre Houde et Yanick Bouchard prendront, tour à tour, les rênes de l'édition du vendredi et du samedi.

SOYEZ À VOTRE MEILLEUR DEVANT OU DERRIÈRE L'ÉCRAN

CHOISISSEZ EYE AM

L'examen le plus complet

Des technologies d'avant-garde de précision

Le traitement et la prise en charge de la sécheresse oculaire

Des montures d'ateliers indépendants

Une approche personnalisée

Un environnement moderne

TÉLÉCHARGEZ VOTRE CARTE-CADEAU EXCLUSIVE
EYE-AM.CA/GEMEAUX

Eye Am
SOINS OCULAIRES

Voir le monde comme **je suis**

EXAMENS | SOINS | LUNETTERIE

BOUCHERVILLE* DORVAL MONTRÉAL QUÉBEC

Dre Lucie Laurin, optométriste

*Actuellement exploité sous le nom de Gutkin & Laguë Soins oculaires

Émission ou série de sports ou de loisirs (suite)

LES FLOTS

Martine Forand, Pierre-Yves Lord, Carlos Soldevila

Saturne 5

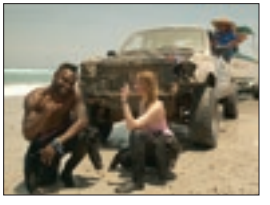

Une série magazine qui permettra aux téléspectateurs d'explorer le globe et son monde parallèle subaquatique de découvrir de nouvelles cultures et le charme des gens qui la constituent, à travers les véritables aventure de Pierre-Yves Lord et ses invités.

PODIUM

Catherine Dupont, Chantal Léveillé, Pierre Michaud

ICI RADIO-CANADA TÉLÉ

Derrière chaque résultat, chaque performance, se cache un récit humain capable de nous émouvoir, d'éveiller une admiration encore plus grande pour l'exploit sportif réalisé, mais surtout pour l'athlète qui y parvient. Animée par Marie-José Turcotte, l'émission *Podium* fait une incursion dans l'univers d'athlètes en racontant l'histoire humaine sous forme documentaire.

SEMI-PRO

Marie Brissette, Alain Chicoine, Louis-Philippe Drolet, Marcelline Gemme, Marie-Hélène Lebeau-Taschereau, Louis Morissette, Anouk Ste-Croix

KOTV

Semi-pro plonge les téléspectateurs au coeur de la rivalité entre deux équipes de la Ligue nord-américaine de hockey (LNAH) : les Éperviers de Sorel et les Draveurs de Trois-Rivières. La série documentaire met en lumière le quotidien de joueurs, d'entraîneurs, de propriétaires d'équipe flamboyants et de leurs partisans enflammés. Tous sont habités par la même passion : le hockey.

BOURSES DE L'ACADÉMIE POUR LA RELÈVE

Les Bourses de l'Académie pour la relève seront de retour pour une deuxième édition dès l'automne 2019. Restez à l'affût!

Avec le généreux soutien de

TELEFILM CANADA · Bell Média · BANQUE NATIONALE · DATSITOSPHERE 35 ans · corus · sovimage

LE BUREAU DU CINÉMA ET DE LA TÉLÉVISION DE MONTRÉAL FÉLICITE TOUS LES NOMMÉS!
514 872 2883
BCTM.TV
Bureau du cinéma
et de la télévision
Montréal

Émission ou série d'animation

EXPLIQUE-MOI ÇA

Xavier Dufour-Larouche, Alexandre Gravel, Ian Quenneville, Ève Tessier-Bouchard

Toast Média

Explique-moi ça pose des questions et donne surtout des réponses simples et amusantes. C'est la science du quotidien démystifiée, l'histoire populaire mise au clair; des faits actuels étonnants et des secrets du monde animal révélés dans une formule simple, efficace, captivante et amusante.

ICI LAFLAQUE - SAISON 15

Roxane Boutet, Serge Chapleau, Luc Déry, Lucie Poulin, Yves St-Gelais

Productions Vox Populi

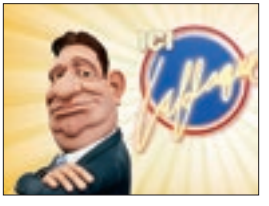

La 15e année d'*ICI Laflaque* en est une d'enrichissement. L'univers Laflaque s'enrichit de l'astronomique ministre Marc Garneau, de l'astronomiquement riche Bill Morneau, du nouvel empereur de Chine Xi Jinping, de l'omniprésent Gregory Charles, de la commentatrice très « canadian » Tasha Kheiriddin et de plusieurs autres !

L'AGENT JEAN : COMMENT SAUVER LE MONDE EN 90 SECONDES - SAISON 2

Renaud Sylvain

HAPPY CAMPER MEDIA

Tibérius tente de s'emparer des technologies secrètes du Père Noël. C'est à Jean et Bulle de faire équipe afin de sauver le pôle Nord et Noël! Comment déjoueront-ils les plans du vilain Président? Une chose est sûre: ils ne sont pas au bout de leurs surprises.

LES MINI-TUQUES

Marie-Claude Beauchamp

Carpediem Film et Tv

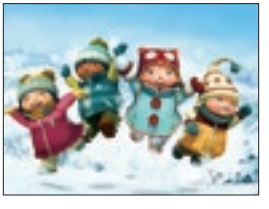

Allez jouer dehors avec vos amis ! Pour Violet, Tomas, Sami et Kiki, toutes les situations de la vie quotidienne sont bonnes pour s'amuser ! Rien ne leur fait plus plaisir que de jouer dehors, particulièrement dans la neige lors d'une belle journée d'hiver. À six ans, absolument rien n'est à leur épreuve et ils n'hésitent jamais à inventer toutes sortes de jeux, peu importe la situation.

YAYA & ZOUK

Daniel Belleville, Guylaine Robidoux

Productions ToonDraw

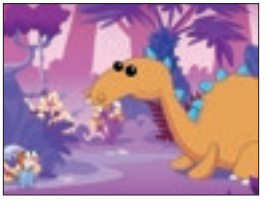

Une série débordante de bonne humeur et d'optimisme où nos héros ont un plaisir fou à passer de la réalité à l'imaginaire en compagnie de leurs jouets préférés qui prennent vie au gré des épisodes. Une grande sœur du nom de YaYa et son petit frère Zouk sont au centre de cette comédie préscolaire où règne fantaisie, humour et espièglerie. *YaYa & Zouk*, où le bonheur c'est d'être deux.

Numeris est fière d'appuyer les prix Gémeaux 2019

NUMERIS

Des auditoires qui comptent.

FINALISTES MÉTIERS

Réalisation : série dramatique

Stéphane Lapointe
FAITS DIVERS - SAISON 2
« Épisode 11 - Le jour avant le premier meurtre »
Les Productions Sovimage

Patrice Sauvé
LE MONSTRE
« Épisode 6 »
Productions Pixcom

Yan Lanouette Turgeon
LES PAYS D'EN HAUT - SAISON 4
« Épisode 38 »
Encore Télévision / Les Productions Sovimage

Francis Leclerc
MENSONGES - SAISON 4
« Épisode 40 - Opération Motti »
Les Productions Sovimage

Jean-François Asselin
PLAN B - SAISON 2
« Épisode 1 - Éclipse totale »
KOTV

Réalisation : série dramatique annuelle

Francis Leclerc
5E RANG
« Épisode 1 »
Productions Casablanca

François Bégin
L'ÉCHAPPÉE - SAISON 3
« Épisode 52 - Comme un animal traqué... »
Amalga

Charles-Olivier Michaud
L'HEURE BLEUE
« Épisode 51 »
Duo Productions

Frédérik D'Amours
O'
« Épisode 174 - Ainsi va la vie... »
Les Productions Sovimage

Jean-Philippe Duval
UNITÉ 9
« Épisode 160 »
Aetios Productions

Réalisation : série dramatique quotidienne

Simon Barrette
CLASH
« Épisode 36 »
Aetios Productions

Danièle Méthot
CLASH
« Épisode 47 »
Aetios Productions

Danièle Méthot
DISTRICT 31
« Épisode 330 »
Aetios Productions

Catherine Therrien
DISTRICT 31
« Épisode 312 »
Aetios Productions

Réalisation : comédie

Charles-Olivier Michaud
BOOMERANG - SAISON 4
« Épisode 47 - Envwèye, accouche ! »
Encore Télévision

Sébastien Gagné
LÂCHER PRISE - SAISON 3
« Épisode 32 - À notre étage, les fenêtres ouvrent pas »
Encore Télévision

Louis Bolduc
LES BOGUES DE LA VIE
« Épisode 1 - Pèse sur start »
Encore Télévision

Ricardo Trogi
LES SIMONE - SAISON 3
« Épisode 1 - Père en détresse »
KOTV

Miryam Bouchard
M'ENTENDS-TU ? - SAISON 1
« Épisode 10 - On était beau »
Trio Orange

FÉLICITATIONS
À TOUS LES

RÉALS

EN
NOMINATION!

FÉLICITATIONS
À TOUS LES

RÉALS

EN
NOMINATION!

FÉLICITATIONS
À TOUS LES

RÉALS

EN
NOMINATION!

ARRQ

ASSOCIATION DES
RÉALISATEURS
ET RÉALISATRICES
DU QUÉBEC

Réalisation : humour

Simon Olivier Fecteau, François St-Amant
BYE BYE 2018
KOTV / A Media

Dominique Jacques
ICI LAFLAQUE - SAISON 15
« Épisode 426 - Février mois du coeur »
Productions Vox Populi

Jean-René Dufort, André Lavoie
INFOMAN 2018
Zone3

Mathieu Gadbois, Isabelle Garneau, François St-Amant, Marc-Olivier Valiquette
LES MAGNIFIQUES - SAISON 2
« Épisode 14 »
KOTV

Dave Bélisle, Jean-François Chagnon, Isabelle Garneau
LIKE-MOI ! - SAISON 4
« Épisode 41 »
Zone3

Réalisation : série ou spéciale de variétés ou des arts de la scène

Maxime Hébert
10 ANS DE MAGIE
Téléfiction Productions

Daniel Vigneault
1RES FOIS - SAISON 2
« Épisode 23 - Ariane Moffat et Normand D'amour »
KOTV / Notre compagnie de production

Philippe Beauchemin, Luc Sirois
EN DIRECT DE L'UNIVERS - SPÉCIALE JOUR DE L'AN
Attraction Images

Daniel Laurin
LA SYMPHONIE DE TÉLÉ-QUÉBEC
Pamplemousse Média II

Jocelyn Barnabé, René Richard Cyr
LES JOURS DE LA SEMELLE, UN CONTE DE FRED PELLERIN
ICI RADIO-CANADA TÉLÉ

Vladimir Garand, Josiane Lamarre, Daniel Laurin, Marie-Josée Lévesque
RÉVOLUTION
« Épisode 1 »
Fair-Play

Réalisation : entrevues ou talk-show

Amélie Dussault, Chloë Mercier
LA VRAIE NATURE - SAISON 2
« Guylaine Tanguay, José Gaudet, Sylvie Fréchette »
Productions Déferlantes

Anicée Ouellet
PHIL S'INVITE
« Épisode 11 - Rémi-Pierre Paquin »
Les Productions ToRoS

Francis Piquette
PROJECTION PRIVÉE
« Épisode 3 - Gildor Roy »
KOTV

Marisol Aubé
RÉTROVISEUR - SAISON 3
« Sophie Prégent »
KOTV

Manon Brisebois, Sophie T. Bissonnette
TOUT LE MONDE EN PARLE
« Épisode 416 - 20 janvier 2019 »
Avanti Groupe /
ICI RADIO-CANADA TÉLÉ /
Le gars de la TV / A Média /
Jacques K. Primeau Télé

Réalisation : jeu

Luc Sirois
AU SUIVANT ! - SAISON 4
« Épisode 58 »
Productions Pixcom

Sébastien Chabot, Vincent Devoe, Simon-Pierre Goulet
COMBIEN VAUT CETTE MAISON - SAISON 1
« Épisode 12 - Djenie, Martin et Diem »
Trio Orange

Mathieu Gadbois, Patrice Ouimet
GÉNIAL ! - SAISON 9
« Épisode 331 »
Datsit Sphère Quinze

Stéphane Lapierre
LE TRICHEUR
« Épisode 1240 »
TVA Productions II

Marc Paquette
SILENCE, ON JOUE ! - SAISON 4
« Épisode 523 »
Attraction Images /
ICI RADIO-CANADA TÉLÉ

Des technologies de pointe pour faire briller tout le talent d'ici

SOLOTECH
FIÈRE PARTENAIRE DES
34es PRIX GÉMEAUX

AUDIO
VIDÉO
ÉCLAIRAGE
GRÉAGE
HABILLAGE DE SCÈNE

solotech.com

SOLOTECH
simplement spectaculaire

Réalisation : téléréalité

Guillaume St-Arnaud
BOOTCAMP : LE PARCOURS EXTRÊME
« Épisode 13 - La Finale »
Attraction Images

Stéphane De Grosbois, Nicole Dussault, David Noiseux
L'AMOUR EST DANS LE PRÉ - SAISON 7
« Épisode 6 - Dernière journée à la ferme avant les annonces »
Attraction Images

Philippe Beauchemin, Benoit Giguère
LES CHEFS ! - SAISON 8
« Épisode 88 - 3 pays, 3 continents »
Attraction Images

Marc-André Gauthier, Rémy Ouellet, Daniel Voyer
LES NAUFRAGÉS DE L'AMOUR
« Épisode 9 - Key West »
Zone3

Mathieu-David Crépin, Marc-André Gauthier, Rémy Ouellet
TOUS POUR UN CHALET - SAISON 3
« Épisode 12 - Grande finale »
Zone3

Réalisation : magazine en captation

Maxime Bissonnette-Théorêt
CETTE ANNÉE-LÀ
« Épisode 13 - Marie-Nicole Lemieux »
Avanti Groupe

Marc-André Chabot, Mathieu Gadbois
DEUX HOMMES EN OR - SAISON 6
« Épisode 146 - Raymond Cloutier, Mélanie Joly, Lise Dion, Catherine Dorion »
Attraction Images

Charles Gervais, Stéphane Thibault
LES FRANCS-TIREURS
« Épisode 526 »
Zone3

Luc Sirois
Y'A DU MONDE À MESSE - SAISON 2
« Épisode 25 - Le temps »
Les Productions Bazzo Bazzo

Raphaël Malo
ZONE FRANCHE
« Épisode 1 - Immigration »
URBANIA

Réalisation : magazine en vidéo légère

Véronique Beaupré, Pascal Brouard, Marc Cayer
CURIEUX BÉGIN - SAISON 11
« Épisode 160 »
Zone3

Dave Bélisle, Sébastien Diaz
FORMAT FAMILIAL
« Épisode 85 - Pourquoi se marier après 5 enfants ? »
Attraction Images

Sébastien Diaz, Maude Éthier-Boutet, Mathieu Gadbois
L'EFFET WOW ! - SAISON 1
« Épisode 6 »
Trio Orange

Francis Belleau, Jérôme Hof
LES FLOTS
« Épisode 32 - La Paz Baja California »
Saturne 5

Éric Le Reste, Denis Roberge
SECOND REGARD
« Épisode 2215 - L'identité selon 2Fik »
ICI RADIO-CANADA TÉLÉ

Réalisation : affaires publiques

Geneviève Turcotte
DÉCOUVERTE
« Épisode 3249 - Recevoir un nouveau visage »
ICI RADIO-CANADA TÉLÉ

Yanic Lapointe
ENQUÊTE
« Épisode 262 - Primum non nocere - D'abord ne pas nuire »
ICI RADIO-CANADA TÉLÉ

Bernard Laroche
LA SEMAINE VERTE - SAISON 48
« Épisode 2413 - Le glyphosate au coeur des champs »
ICI RADIO-CANADA TÉLÉ

Hugues Brassard, Marcel Calfat, Francyne Doyon, Nancy Lambert, Martin Marier, Patrick André Perron
MINUIT MOINS UNE POUR LA PLANÈTE
ICI RADIO-CANADA TÉLÉ

Sylvain Lampron
RDI ÉCONOMIE
« Les retombées de l'économie du cannabis »
ICI RADIO-CANADA TÉLÉ

Réalisation documentaire : société, histoire et politique - émission

Le prix est remis en collaboration avec la SODEC

SODEC Québec

Sophie Lambert
AMOURS CRIMINELS
Zone3

Pierre-Luc Racine
HYMNE MIGRATOIRE
Zazie Films

Karina Marceau
I SPEAK FRANÇAIS
Groupe PVP

Nicolas-Alexandre Tremblay, Stéphane Trottier
LES COASTERS
Tortuga Films

Martin Frigon
MAIN BASSE SUR LA VILLE
Films de l'Oeil

Réalisation documentaire : société, histoire et politique - série

Mélissa Beaudet
180 JOURS
« Épisode 5 - Dire merci »
Avanti Groupe

Hélène Choquette
1968 - 50 ANS PLUS TARD
« Partie 1 »
EMA Films

Paul-Maxime Corbin, Catherine Proulx
DE GARDE 24/7 - SAISON 4
« Épisode 40 - Anxiété »
Avanti Groupe

Simon Sachel
LES CROQUE-MORTS
« Épisode 1 »
Productions Pixcom

Simon-Pierre Goulet, Audrey Riberdy
UN VRAI SELFIE
« Épisode 3 - Oser confronter ses peurs »
Trio Orange

Réalisation documentaire : biographie ou portrait, arts et culture, nature, sciences et environnement - émission

Gabriel Allard-Gagnon
APPRENTI AUTISTE
URBANIA

Marie Carpentier
DAVID SAINT-JACQUES : MISSION SPATIALE
Trio Orange

Jean Beaudry
FRANÇOIS BARBEAU : CRÉATEUR DE COSTUMES
Les Productions Flow

Hugo Latulippe
L'INVISIBLE ESSENCE : LE PETIT PRINCE
Fair-Play / 90th Parallel

Pascale Ferland
PAULINE JULIEN, INTIME ET POLITIQUE
Office national du film du Canada

Réalisation documentaire : biographie ou portrait, arts et culture, nature, sciences et environnement - série

Sébastien Goyette
COUPLE DE NERDS
« Épisode 2 - Est-ce que nos cacas se ressemblent ? »
URBANIA

Frédéric Nassif, Maude Sabbagh
FAIRE OEUVRE UTILE
« Épisode 3 - Fred Pellerin et Robert Lepage »
Zone3

Sébastien Godron, Pierre-Luc Gosselin
LES AVENTURES DU PHARMACHIEN - SAISON 3
« La maladie de Lyme »
Datsit Sphère Quinze

Maude Éthier-Boutet
LES FERMIERS - SAISON 2
« 205-La canicule »
Attraction Images

Éli Laliberté
PHOTOGRAPHES VOYAGEURS
« Le canoë de la transmission »
Groupe PVP / Lato Sensu

NETFLIX

NETFLIX FÉLICITE LES FINALISTES AUX PRIX GÉMEAUX.

BON GALA !

Réalisation jeunesse : fiction

Francis Piquette
CLOVIS
« Épisode 9 - Comment survivre à soi-même »
KOTV

Yannick Savard
CONSEILS DE FAMILLE - SAISON 4
« Épisode 100 - Pour le meilleur »
KOTV

Jean-Sébastien Lord
JENNY
« Épisode 9 - La bête »
Productions Avenida

Yannick Savard
JÉRÉMIE - SAISON 4
« Épisode 3 - Pire qu'hier »
Zone3

Richard Lacombe, Christian Laurence
LA DÉRAPE - SAISON 2
« Épisode 12 - Chez les Sullivan »
Parallaxes

Réalisation jeunesse : divertissement/ magazine

Jean-François Poisson
#5RÈGLES
« Épisode 3 - Devenir pro des réseaux sociaux »
Zone3

Félix Tanguay
BIZARROSCOPE - SAISON 3
« Épisode 6 - Aider des oursons, faire de l'acroyoga, faire de la balançoire extrême »
Trio Orange

Sébastien Hurtubise, Mariane McGraw, Karine Ouellette
COCHON DINGUE - SAISON 3
« Épisode 134 - Chant »
Trio Orange

Patrice Ouimet, Luc Sirois
LA SOIRÉE MAMMOUTH
Attraction Images / Pamplemousse Média

Sophie Fortier
MÉCHANT TRIP !
« Épisode 18 - Le jetpack »
WABANOK

Texte : série dramatique

Le prix est remis en collaboration avec la SODEC

SODEC Québec

Joanne Arseneau
FAITS DIVERS - SAISON 2
« Épisode 11 - Le jour avant le premier meurtre »
Les Productions Sovimage

Stéphane Lapointe, Philip Rodrigue
LA MALÉDICTION DE JONATHAN PLOURDE
« Épisode 3 - La famille Plourde »
SLALOM / Avenue Productions

Gilles Desjardins
LES PAYS D'EN HAUT - SAISON 4
« Épisode 40 »
Encore Télévision / Les Productions Sovimage

Gilles Desjardins
MENSONGES - SAISON 4
« Épisode 33 - Opération Copyright »
Les Productions Sovimage

Jean-François Asselin, Jacques Drolet
PLAN B - SAISON 2
« Épisode 6 - Maman »
KOTV

Texte : série dramatique annuelle

Sylvie Lussier, Pierre Poirier
5E RANG
« Épisode 12 »
Productions Casablanca

Nathalie Bourdelais
O'
« Épisode 174 - Ainsi va la vie... »
Les productions Sovimage

Marie-Frédérique Laberge-Milot
O'
« Épisode 172 - Aux grands maux... »
Les productions Sovimage

Chantal Cadieux
UNE AUTRE HISTOIRE
« Épisode 12 »
Datsit Sphère

Danielle Trottier
UNITÉ 9
« Épisode 160 »
Aetios Productions

Curtain Me

Location de décors pour toutes occasions.

34es PRIX GÉMEAUX

FOURNISSEURS OFFICIELS 2019

Curtain_me@hotmail.com

Curtainme

514-961-9334

514-476-8782

Texte : série dramatique quotidienne

Martine D'Anjou
CLASH
« Épisode 18 »
Aetios Productions

Luc Dionne
DISTRICT 31
« Épisode 312 »
Aetios Productions

Texte : comédie

Karina Goma, Yann Tanguay
BOOMERANG - SAISON 4
« Épisode 48 - spécial Noël »
Encore Télévision

Isabelle Langlois
LÂCHER PRISE - SAISON 3
« Épisode 32 - À notre étage, les fenêtres ouvrent pas »
Encore Télévision

Fabien Cloutier, Steve Laplante
LÉO
« Épisode 8 – Le parasite »
Encore Télévision

Kim Lévesque Lizotte, Louis Morissette
LES SIMONE - SAISON 3
« Épisode 11 - Petit mardi chez Jonathan »
KOTV

Florence Longpré, Nicolas Michon, Pascale Renaud-Hébert
M'ENTENDS-TU ? - SAISON 1
« Épisode 5 - Nos silences »
Trio Orange

Texte : humour

Cassandre Charbonneau-Jobin, Daniel Chiasson, Pierre-Yves Drouin, Philippe Laguë, Pascal Lavoie, Janel Leclerc, Jean-François Pierre, Mélanie Roussel
À L'ANNÉE PROCHAINE
ICI RADIO-CANADA TÉLÉ

Maxime Caron, André Ducharme, Simon Olivier Fecteau, Bruno Landry, Yves Lapierre
BYE BYE 2018
KOTV / A Media

Philippe Gendron, Pierre Hébert, Philippe Laprise, Pascal Mailloux, Maryse Paradis, Julien Tapp
GALA LES OLIVIER
ICI RADIO-CANADA TÉLÉ / APIH

Fred Pellerin
LES JOURS DE LA SEMELLE, UN CONTE DE FRED PELLERIN
ICI RADIO-CANADA TÉLÉ

Marc Brunet
LIKE-MOI ! - SAISON 4
« Épisode 42 »
Zone3

Texte : jeunesse

Caroline Allard, Marie-Hélène Lebeau-Taschereau, Benoit Pelletier
CLOVIS
« Épisode 10 - Comment survivre aux rapprochements »
KOTV

François Avard, Marijo Meunier, Luc Michaud
COCHON DINGUE - SAISON 3
« Épisode 134 - Disque »
Trio Orange

Caroline Allard, Robin Balzano, Yan Bilodeau, Valérie Caron, Antoine Desjardins-Cauchon, Marie-Élène Grégoire, Marie-Hélène Lebeau-Taschereau, Émilie Ouellette, Alexandre Pelletier, Benoit Pelletier, Louis-Philippe Rivard, Frédérick Wolfe
CONSEILS DE FAMILLE - SAISON 4
« Épisode 100 - Pour le meilleur »
KOTV

Jean-Sébastien Lord
JENNY
« Épisode 8 - Ma caverne »
Productions Avenida

Sarah-Maude Beauchesne, Yannick Éthier
L'ACADÉMIE - SAISON 2
« Épisode 6 - Passion filles »
Les productions Passez Go III

Christian Laurence
LA DÉRAPE - SAISON 2
« Épisode 12 - Chez les Sullivan »
Parallaxes

Vincent Bolduc, LeLouis Courchesne, Judith Lussier, Alex Veilleux
LA SOIRÉE MAMMOUTH
Attraction Images / Pamplemousse Média

QUARTZ
VODKA

VODKA S'ÉTANT LA PLUS ILLUSTRÉE HORS QUÉBEC.

Scénario : documentaire - émission

Marie-Claude Élie-Morin, Sophie Lambert
AMOURS CRIMINELS
Zone3

Simon Coutu, Eric Piccoli
CANNABIS ILLÉGAL
Vice

Gabriel Allard-Gagnon, Mathieu Paiement
LA BOMBE
Blimp Télé

Jean Bergeron
LA DÉMOCRATIE DES CRÉDULES
Alpha Zoulou Films

Martin Frigon
MAIN BASSE SUR LA VILLE
Films de l'Oeil

Scénario : documentaire - série

Le prix est remis en collaboration avec Téléfilm Canada

TELEFILM CANADA

Hélène Choquette
1968 - 50 ANS PLUS TARD
« Partie 1 »
EMA Films

Manuelle Légaré
DEUXIÈME CHANCE - SAISON 3
« Épisode 30 - Marie-Fidèle »
Zone3 - A Média II

Julie Laferrière, Émilie Perreault
FAIRE ŒUVRE UTILE
« Épisode 5 - Biz et François Pérusse »
Zone3

Dominique Lachance, Yves Thériault
LES COULISSES DU PALAIS
« Épisode 9 - #moiaussi »
KOTV

Simon Sachel
LES CROQUE-MORTS
« Épisode 1 »
Productions Pixcom

Recherche : talk-show, magazine

Jessy Beaulieu, Marie-Andrée Cardinal, Patricia Desaulniers, Marie-Ève Dupras
1RES FOIS - SAISON 2
« Épisode 14 - Normand Brathwaite et Mariana Mazza »
KOTV / Notre compagnie de production

Marie-Claude Lamothe, Stéphanie Lapointe
BANC PUBLIC - SAISON 3
« Épisode 51 - Dépendance sexuelle »
Pamplemousse Média

Clémence Aboussouan, Josée Beaudoin, Marianne Gauthier, Raphaëlle Leblanc Palmieri, Marie-Claude Lévesque, Jenny Tessier
EN DIRECT DE L'UNIVERS - SPÉCIALE JOUR DE L'AN
Attraction Images

Marie-Claude Lamothe, Vanessa Quintal
FORMAT FAMILIAL
« Épisode 76 - Être la mère porteuse de son amie »
Attraction Images

Valérie Brassard, Patrick Dion, Maude F. Vachon, Esther Pilon
INFOMAN
« Épisode 501 »
Zone3

Recherche : affaires publiques

Danny Lemieux
DÉCOUVERTE
« Épisode 3249 - Recevoir un nouveau visage »
ICI RADIO-CANADA TÉLÉ

Chantal Cauchy, Julie Dufresne
ENQUÊTE
« Épisode 265 - La croisière ne s'amuse plus »
ICI RADIO-CANADA TÉLÉ

Jean-Luc Bouchard, Benoît Giasson, Yvan Lamontagne
LA FACTURE
« Épisode 704 - dépotoirs »
ICI RADIO-CANADA TÉLÉ

Catherine Mercier
LA SEMAINE VERTE - SAISON 48
« Épisode 2413 - Le glyphosate au coeur des champs »
ICI RADIO-CANADA TÉLÉ

Nathalie Lemieux
MINUIT MOINS UNE POUR LA PLANÈTE
ICI RADIO-CANADA TÉLÉ

CTVM.info

L'actualité des écrans

Un écosystème média qui s'adresse aux professionnels des industries de l'image et une histoire que l'on raconte tous les jours avec vous depuis 30 ans sur toutes nos plateformes !!

CTVM.info félicite tous les membres de l'industrie qui participent au succès des contenus audiovisuels d'ici !

Nous sommes très heureux de faire équipe avec vous pour cette 34e édition des prix Gémeaux !!

Une seule adresse : **CTVM.info**

Recherche : documentaire - émission

Simon Coutu, Carlos Guerra
CANNABIS ILLÉGAL
Vice

Catherine E. Brunet, Fanny Fleurant-Mainville, Sébastien Jacquet, Anne-Marie Simard
DAVID SAINT-JACQUES : MISSION SPATIALE
Trio Orange

Valérie Beaulieu, Julie Lamontagne
LE CRI DU RHINOCÉROS
Fair-Play

Marie-Claude Dufour
MONONCLE
Zone3

Alix Gagnon
TROLLER LES TROLLS
Esperamos

Recherche : documentaire - série

Mélissa Beaudet, Stéphanie Pouliot
180 JOURS
« Épisode 5 - Dire merci »
Avanti Groupe

Sasha Campeau, Paul-Maxime Corbin, Catherine Proulx
DE GARDE 24/7 - SAISON 4
« Épisode 40 - Anxiété »
Avanti Groupe

Julie Paquin, Karine Perron
DEUXIÈME CHANCE - SAISON 3
« Épisode 30 - Marie-Fidèle »
Zone3 - A Média II

Geneviève Papineau
FACE À LA RUE - SAISON 2
« Épisode 17 - Steve, le nomade sédentaire »
Trinôme et filles

Myriam Wojcik
KEBEC
« Épisode 1 - La chasse et la pêche + La mode »
Zone3

Recherche : jeunesse

Gabrielle Lussier
ALT - SAISON 3
« Épisode 317 »
KOTV

Élisabeth Daigle, Karine Lachapelle, Geneviève Loiselle, Erika Mathieu, Marijo Meunier
COCHON DINGUE - SAISON 3
« Épisode 129 - Mexique »
Trio Orange

Marie-Ève Belleau-Bérubé, Isabelle Gauthier
EXPLIQUE-MOI ÇA
« Les carottes améliorent-elles la vue ? »
Toast Média

Hélène Girard, Justine Lalande-Church, Jocelyn Lebeau
LA SOIRÉE MAMMOUTH
Attraction Images / Pamplemousse Média

Mireille Blouin, Geneviève Coudé, Claudie Fortier St-Pierre, Martine Fugère, Hélène Gruenais, Karine Perron, Philippe Tremblay-Perrin
PAS PLUS BÊTES QUE NOUS
« Épisode 10 »
Productions Pixcom

Direction photographique : fiction

Le prix est remis en collaboration avec MTL Grandé

Martin Falardeau
APPELLE-MOI SI TU MEURS
« Épisode 3 »
Zone3

François Dutil
CHEVAL-SERPENT - SAISON 2
« Épisode 14 »
Aetios Productions

Steve Asselin
LA MALÉDICTION DE JONATHAN PLOURDE
« Épisode 3 - La famille Plourde »
SLALOM / Avenue Productions

Sylvain Maillard
UNITÉ 9
« Épisode 156 »
Aetios Productions

Jonathan Decoste
VICTOR LESSARD - SAISON 2
« Épisode 20 »
Productions Pixcom

DOMAINE LAFRANCE MC

PRODUCTEUR DE CIDRES ET SPIRITUEUX

De la terre À LA BOUTEILLE

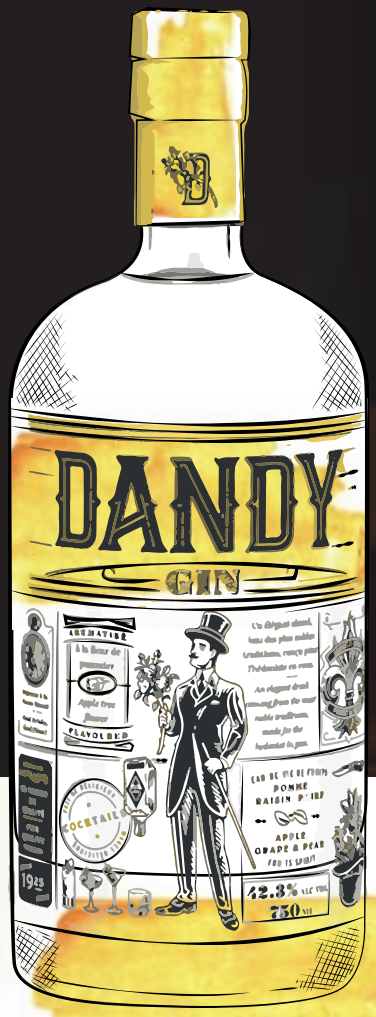

LE MEILLEUR EST DE RETOUR

NOS VERMOUTHS DE CIDRE

ROUGE GORGE

NOS ALCOOLS DISPONIBLES

À LA SAQ ET À LA PROPRIÉTÉ

1473, chemin Principal, Saint-Joseph-du-Lac, Québec J0N 1M0

Tél.: 450 491-7859 | domainelafrance.com | *Suivez-nous*

Direction photographique : affaires publiques, documentaire - émission

Charles P. Martel
DAVID SAINT-JACQUES : MISSION SPATIALE
Trio Orange

Donat Chabot, Michel Valiquette
DU TEWEIKAN À L'ÉLECTRO : VOYAGE AUX SOURCES DE LA MUSIQUE AUTOCHTONE
Terre Innue

Nicolas Bilodeau, Richard Hamel, Joël Provencher
LE CRI DU RHINOCÉROS
Fair-Play

Fabio De Felice, Alex Margineanu
MAIN BASSE SUR LA VILLE
Films de l'Oeil

Luc Simard
MINUIT MOINS UNE POUR LA PLANÈTE
ICI RADIO-CANADA TÉLÉ

Dominic Dorval
MONONCLE
Zone3

Rénald Bellemare
UNITÉ 9 - LE DOCUMENTAIRE : LA JUSTICE RÉPARATRICE
Aetios Productions

Direction photographique : affaires publiques, documentaire - série

Sylvain Rancourt
25 ANS D'ÉMOTIONS - SAISON 4
« Pionnières »
RDS

Normand Chassé, Matthieu Larivée
CETTE ANNÉE-LÀ
« Épisode 13 - Marie-Nicole Lemieux »
Avanti Groupe

Olivier Cheneval
CHACUN SON ÎLE - SAISON 3
« Épisode 9 - Åland »
DBC2

Audrey Lapointe, François Messier-Rheault, Maxime Pilon-Lalande, Guillaume Roy-Messier, Philippe St-Gelais
DE GARDE 24/7 - SAISON 4
« Épisode 40 - Anxiété »
Avanti Groupe

Sylvain Bourque, Charles Dagenais, Michel Riverin, Jérôme Voyer-Poirier
DÉCOUVERTE
« Épisode 3249 - Recevoir un nouveau visage »
ICI RADIO-CANADA TÉLÉ

Direction photographique ou éclairage : humour, variétés toutes catégories

Donat Chabot
BYE BYE 2018
KOTV / A Media

Sylvie Chartier
EN DIRECT DE L'UNIVERS - SAISON 10
« Épisode 246 - Luc Dionne »
Attraction Images

Anne-Marie Doré
GALA LES OLIVIER
ICI RADIO-CANADA TÉLÉ / APIH

Brigitte Couture, Luc Drolet
LA FUREUR - SPÉCIALE 20 ANS
KOTV

Steeve Desrosiers, Jean-François Perreault
LA VRAIE NATURE - SAISON 2
« Jacques Rougeau, Alexandre Barrette et Julie Bélanger »
Productions Déferlantes

Yves Archambault, Jean-François Perreault
RÉVOLUTION
« Épisode 1 »
Fair-Play

Montage : fiction

Isabelle Malenfant
5E RANG
« Épisode 1 »
Productions Casablanca

Mathieu Demers
L'HEURE BLEUE
« Épisode 41 »
Duo Productions

François Larochelle
LÂCHER PRISE - SAISON 3
« Épisode 32 - À notre étage, les fenêtres ouvrent pas »
Encore Télévision

Isabelle Desmarais
M'ENTENDS-TU ? - SAISON 1
« Épisode 10 - On était beau »
Trio Orange

Justin Lachance
UNITÉ 9
« Épisode 169 »
Aetios Productions

aqtis

PARTENAIRE
DE TOUTES
LES PRODUCTIONS

LES PROS DE
L'IMAGE ET DU SON

INVISIBLES.
IRREMPLAÇABLES.
INDISPENSABLES.

Montage : humour, variétés toutes catégories

Laurence Belhumeur, Maxime Corbin, Marc Thomas-Dupuis, Pierre-Alexandre Vincent
BOOTCAMP : LE PARCOURS EXTRÊME
« Épisode 9 - Pont Jacques-Cartier »
Attraction Images

Jean-François Boutin, Guillaume Cabana, Guillaume Choquette, Marc Laforest, Sylvain Parenteau
BYE BYE 2018
KOTV / A Media

Patrick Parenteau, Michaël Rondeau
INFOMAN
« Épisode 501 »
Zone3

Olivier Binette, Matthieu Bouchard
LIKE-MOI ! - SAISON 4
« Épisode 35 »
Zone3

Julie Bouffard, Mathieu Clavet, Marie-Michèle Dufresne, Marie-Julie Durand, Émilie Girard, Myriam Larouche, Marilyne Petit
RÉVOLUTION
« Épisode 1 »
Fair-Play

Montage : magazine

Serge Sirois
CETTE ANNÉE-LÀ
« Épisode 22 - Éric-Emmanuel Schmitt »
Avanti Groupe

Thierry Bonnetier, Léanie Guérette, Steve Lambert, Carole Lampron
COCHON DINGUE - SAISON 3
« Épisode 140 - Disque »
Trio Orange

Sébastien Diaz, Charles Grenier, François Lamarche
FORMAT FAMILIAL
« Épisode 80 - La technologie expliquée aux grands-parents »
Attraction Images

Jason Arbour
HOOKÉ - SAISON 4
« Épisode 6 - Tenter un grand chelem de truites en Argentine »
Production Élement

Viviane Léger
UN CHEF À LA CABANE - SAISON 7
« Épisode 63 »
Attraction Images

Montage : affaires publiques, documentaire – émission

Natacha Dufaux
CHASSEURS DE PHOQUES
MC2 Communication Média

Guillaume Monette
DAVE MORISSETTE - ARRÊTER LE TEMPS
Zone3

Alain Loiselle
LA BOMBE
Blimp Télé

Michel Giroux
LA PART DU DIABLE
Office national du film du Canada

Alexandre Leblanc, Guy Picotte
MONONCLE
Zone3

René Roberge
PAULINE JULIEN, INTIME ET POLITIQUE
Office national du film du Canada

Montage : affaires publiques, documentaire – série

Jules Saulnier-Lemieux
180 JOURS
« Épisode 5 - Dire merci »
Avanti Groupe

Martin Gagnon
DE GARDE 24/7 - SAISON 4
« Épisode 35 – Travail d'équipe »
Avanti Groupe

Lucie Juillet
DE GARDE 24/7 - SAISON 4
« Épisode 40 - Anxiété »
Avanti Groupe

Frédéric Nassif
FAIRE OEUVRE UTILE
« Épisode 3 - Fred Pellerin et Robert Lepage »
Zone3

Laurence Belhumeur
LES FERMIERS - SAISON 2
« Épisode 205 - La canicule »
Attraction Images

POSTPRODUCTION
CRÉATION SONORE
PEAK MEDIA
FÉLICITATIONS À TOUS
LES FINALISTES DE CETTE
34E ÉDITION
PEAK MEDIA MONTRÉAL
5550 RUE FULLUM #400
PEAK MEDIA QUÉBEC
768 ST-JOSEPH EST
PEAKMEDIA.COM

Son : fiction

Mathieu Beaudin, Guillaume Boursier, Stéphane Cadotte, Arnaud Derimay, Pierre L'Abbé, Robert Labrosse, Marie-Miel Lacasse Hévey
APPELLE-MOI SI TU MEURS
« Épisode 1 »
Zone3

Benoît Beaupré, Guillaume Boursier, Sabin Hudon, Robert Labrosse, Martin M Messier, Sonia Neveu, Stéphan Roy
FAITS DIVERS - SAISON 2
« Épisode 18 - Le jour avant la négociation »
Les Productions Sovimage

Pierre-Jules Audet, Luc Boudrias, Michelle Cloutier, Nicolas Gagnon, François Grenon, Luc Raymond
PLAN B - SAISON 2
« Épisode 1 - Éclipse totale »
KOTV

Michelle Cloutier, Louis Duranleau, Daniel Fontaine-Bégin, Patrick Lalonde, Luc Mandeville, Jean-François B. Sauvé
RUPTURES - SAISON 4
« Épisode 37 »
Aetios Productions

Mario Auclair, Benoît Beaupré, Guillaume Boursier, Robert Labrosse, Jacques Plante, Claude Rivest
VICTOR LESSARD - SAISON 2
« Épisode 11 »
Productions Pixcom

Son : humour, variétés toutes catégories

Arnaud Derimay, Marc Gilbert, Frédéric Grenon, Stéphane Labeaume, Mathieu Tremblay
BYE BYE 2018
KOTV / A Media

Martin Boulanger, Patrick Dionne, Valérie Marcoux, Alain Poirier, Michel St-Pierre
EN DIRECT DE L'UNIVERS - SAISON 10
« Épisode 240 - Karine Vanasse »
Attraction Images

Charles-Émile Beaudin, Brian Mercier
LA SYMPHONIE DE TÉLÉ-QUÉBEC
Pamplemousse Média II

Charles-Émile Beaudin, Simon Bélanger, André Caron, Éric Desroches, Francis Gaudreau, Henry Jr. Godding, Marc Laliberté
LA VOIX - SAISON 7
« Épisode 13 - Finale »
Productions Déferlantes

Henry Jr. Godding, Marc Tawil, Claude Turcotte
RÉVOLUTION
« Épisode 1 »
Fair-Play

Son : magazine, affaires publiques, documentaire toutes catégories

Gilbert Courtois, Louis Gignac, Christian Rivest
APOCALYPSE LA PAIX IMPOSSIBLE
« Épisode 1 - La vengeance »
Idéacom international / CC&C

Martin Desranleau, Guillaume Houde, Alain Parisien
CLASH - UN AVENIR À RECONSTRUIRE
« Épisode 9 »
Aetios Productions

Pierre Beaulieu, Patrick Ferland, Jean-Philippe Goyette, Caroline Noël, Olivier Rogers-Larouche
DE GARDE 24/7 - SAISON 4
« Épisode 41 – Confrontés à la mort »
Avanti Groupe

Stéphane Labeaume
DÉCOUVERTE
« Épisode 3249 - Recevoir un nouveau visage »
ICI RADIO-CANADA TÉLÉ

Simon Bélanger, Mathieu Lacourse
Y'A DU MONDE À MESSE - SAISON 2
« Épisode 25 - Le temps »
Les Productions Bazzo Bazzo

Margot

SAVONS ET PRODUITS DE BAIN

Faits à la main au Québec avec des huiles biologiques
issues de plantations durables

boutiquemargot.ca 514 609-3443

Décors : fiction

Frédéric Page
FAITS DIVERS - SAISON 2
« Épisode 14 - Les heures avant la disparition de la preuve »
Les Productions Sovimage

Dominique Desrochers
LES PAYS D'EN HAUT - SAISON 4
« Épisode 36 »
Encore Télévision / Les Productions Sovimage

Guillaume Couture
M'ENTENDS-TU ? - SAISON 1
« Épisode 3 - J'existe »
Trio Orange

André Chamberland
PASSE-PARTOUT
« Épisode 1 »
Attraction Images

Jean Babin
VICTOR LESSARD - SAISON 2
« Épisode 13 »
Productions Pixcom

Décors : toutes catégories variétés, magazines, affaires publiques, sports

Karine Bénard, Fanny Denault, Jonas Veroff Bouchard
BYE BYE 2018
KOTV / A Media

Matthieu Larivée, Stéban Sanfaçon
CETTE ANNÉE-LÀ
« Épisode 17 - Pascale Bussières »
Avanti Groupe

Pascal Desroches, Matthieu Larivée, Jonas Libon
LA SOIRÉE MAMMOUTH
Attraction Images / Pamplemousse Média

Philippe Belhumeur
LE GALA QUÉBEC CINÉMA 2018
ICI RADIO-CANADA TÉLÉ / Québec Cinéma

Matthieu Larivée
Y'A DU MONDE À MESSE - SAISON 2
« Épisode 41 - Tourner la page »
Les Productions Bazzo Bazzo

Création de costumes : toutes catégories

Le prix est remis en collaboration avec Le Grand Costumier

Marie-Lynn Beaulieu, Diane Lavoie
BYE BYE 2018
KOTV / A Media

Carmen Alie
FAITS DIVERS - SAISON 2
« Épisode 14 - Les heures avant la disparition de la preuve »
Les Productions Sovimage

Josée Castonguay
LE MONSTRE
« Épisode 4 »
Productions Pixcom

Francesca Chamberland
LES PAYS D'EN HAUT - SAISON 4
« Épisode 37 »
Encore Télévision / Les Productions Sovimage

Sharon Scott
M'ENTENDS-TU ? - SAISON 1
« Épisode 7 - Mourir sur scène »
Trio Orange

Maquillages/ coiffures : toutes catégories

Odile Ferlatte, Ann Louise Landry, Denis Parent, Caroline Pelletier, Nathalie Richard, Stéphane Tessier
BYE BYE 2018
KOTV / A Media

Stéphanie De Flandre, Jeanne Lafond, Marlène Rouleau
DEMAIN DES HOMMES
« Épisode 3 »
Melenny Productions

Djina Caron, André Duval
FAITS DIVERS - SAISON 2
« Épisode 14 - Les heures avant la disparition de la preuve »
Les Productions Sovimage

Janie Otis, Adriana Verbert
LE MONSTRE
« Épisode 1 »
Productions Pixcom

Alex Lambert, Martin Lapointe
LES PAYS D'EN HAUT - SAISON 4
« Épisode 37 »
Encore Télévision / Les Productions Sovimage

QUI FAIT QUOI

prépare la 36e édition de son indispensable Guide annuel répertoriant...

- 5 000 entreprises
- 7 500 professionnels
- 325 catégories

Une visibilité à l'année, profitez-en !

Info et réservation publicitaire :
Martial Brissonnet • mbrissonnet@qfq.com
514-842-5333, poste 5 • 450-929-3604

Pour inscrire votre entreprise : www.qfq.com

Date limite : 4 octobre 2019

Guide de l'industrie

RÉALITÉ VIRTUELLE

Pour mettre votre entreprise dans les projecteurs de nos journalistes et profiter d'une entrevue ou d'un article dans cette vitrine unique sur le marché de la réalité virtuelle, contactez-nous rapidement.

Pour information:
Martial Brissonnet, mbrissonnet@qfq.com
514-842-5333, poste 5

Pour soutenir cette publication ou précommander des exemplaires, rendez-vous à https://boutique.qfq.com

Distribution artistique : fiction

Murielle La Ferrière, Marie-Claude Robitaille
DEMAIN DES HOMMES
« Épisode 3 »
Melenny Productions

Lucie Robitaille
DISTRICT 31
« Épisode 299 »
Aetios Productions

Pierre Pageau, Daniel Poisson
FAITS DIVERS - SAISON 2
« Épisode 14 - Les heures avant la disparition de la preuve »
Les Productions Sovimage

Nathalie Boutrie, Francis Cantin, Bruno Rosato
M'ENTENDS-TU ? - SAISON 1
« Épisode 4 - Trois petits chats »
Trio Orange

Isabelle Thez-Axelrad, Brigitte Viau
PLAN B - SAISON 2
« Épisode 6 - Maman »
KOTV

Musique originale : fiction

Jonathan Cayer
FAITS DIVERS - SAISON 2
« Épisode 18 - Le jour avant la négociation »
Les Productions Sovimage

Martin Roy, Luc Sicard
L'HEURE BLEUE
« Épisode 41 »
Duo Productions

Martin Roy, Luc Sicard
LE MONSTRE
« Épisode 6 »
Productions Pixcom

Michel Corriveau
LES PAYS D'EN HAUT - SAISON 4
« Épisode 37 »
Encore Télévision / Les Productions Sovimage

Martin Roy, Luc Sicard
VICTOR LESSARD - SAISON 2
« Épisode 19 »
Productions Pixcom

Musique originale : documentaire

Viviane Audet, Robin-Joël Cool, Alexis Martin
50/50 : LE DOCUMENTAIRE
Les Productions sur le toit

Christian Clermont
APOCALYPSE LA PAIX IMPOSSIBLE
« Épisode 2 - Retour vers l'enfer »
Idéacom international / CC&C

Mathieu Lafontaine
DE GARDE 24/7 - SAISON 4
« Épisode 39 – Plan »
Avanti Groupe

Alexandra Stréliski
FAIRE OEUVRE UTILE
« Épisode 3 - Fred Pellerin et Robert Lepage »
Zone3

Claudie Bertounesque, Robert-Marcel Lepage
FRANÇOIS BARBEAU : CRÉATEUR DE COSTUMES
Les Productions Flow

Thème musical : toutes catégories

Tire le Coyote
DEMAIN DES HOMMES
« Épisode 5 »
Melenny Productions

Jonathan Cayer
FAITS DIVERS - SAISON 2
« Épisode 18 - Le jour avant la négociation »
Les Productions Sovimage

Florence Longpré, Pascale Renaud-Hébert, Mathieu Vanasse
M'ENTENDS-TU ? - SAISON 1
« Épisode 1 - Les filles du bloc »
Trio Orange

Michel Corriveau
MENSONGES - SAISON 4
« Épisode 40 - Opération Motti »
Les Productions Sovimage

Jean-Philippe Goncalves
UNE AUTRE HISTOIRE
« Épisode 1 »
Datsit Sphère

LA MUSIQUE FAIT TOUTE LA DIFFÉRENCE

La SOCAN félicite tous ses membres en nomination dans les catégories musicales des 34es prix Gémeaux!

SOCANmusique

SOCAN

socan.com

Habillage graphique : toutes catégories

Olivier Beaulieu, Louis-Philippe Boudreau, Olivier Bussière, Denis Dulude, Luka Groulx, Marc Laforest, Thierry Laperle, Maxime Lévesque, Emile Plazanet, Pascal Rinfret
BYE BYE 2018
KOTV / A Media

Pascal Côté, Vincent Demers-Lebouc, Gabriel Favreau, Benoit St-Jean
FAIRE ŒUVRE UTILE
« Épisode 3 - Fred Pellerin et Robert Lepage »
Zone3

Christina Lamarre
I SPEAK FRANÇAIS
Groupe PVP

Olivier Beaulieu, Olivier Bussière, Pascal Côté, Delphie Côté-Lacroix, Gabriel Favreau, Jean-Sébastien Lavoie, Emile Plazanet, Benoit St-Jean
KEBEC
« Épisode 1 - La chasse et la pêche + La mode »
Zone3

Agathe Bray-Bourret
M'ENTENDS-TU ? - SAISON 1
« Épisode 1 - Les filles du bloc - Générique d'ouverture »
Trio Orange

Réalisation pour une émission ou série produite pour les médias numériques : dramatique

Catherine Therrien
FOURCHETTE
« Épisode 2 »
Attraction Images

Daniel Abraham, Pierre-Alexandre Girard
GERMAIN S'ÉTEINT
« Épisode 6 »
Les Productions La Récré

Mara Joly
LA MAISON DES FOLLES
« Épisode 7 »
St Laurent TV

Catherine White
LE TEMPS DES CHENILLES - SAISON 2
« Épisode 7 - Identité »
Babel films

Sébastien Diaz
TERREUR 404 - SAISON 2
« Épisode 9 - MarieNoire »
Productions Casablanca

Réalisation pour une émission ou série produite pour les médias numériques : comédie

Simon Olivier Fecteau
EN AUDITION AVEC SIMON - SAISON 5
« Pier-Luc Funk »
A Média

Charles Grenier
GEORGES EST MORT
« Épisode 5 »
deux—par—deux

Sébastien Gagné
LA RÈGLE DE 3
« Épisode 5 »
Amalga

Alec Pronovost
LE KILLING
« Épisode 1 »
La Corp / KOTV

Julien Hurteau
TEODORE PAS DE H
« Épisode 1 - La veille du grand jour »
Zone3

Félicitations aux finalistes et aux lauréats!

La Caisse Desjardins de la Culture est heureuse de remettre conjointement avec la SARTEC le prix du «Meilleur texte pour une émission ou série produite pour les médias numériques: jeunesse», assorti d'une bourse de 4000 $.

caisse de la culture | la culture en tête et les artistes à cœur depuis 25 ans

Desjardins

Réalisation pour une émission ou série produite pour les médias numériques : jeunesse

Sarah Pellerin
AVEC MOI
« Épisode 3 »
Attraction Images

Yann Tanguay
MARIKA - SAISON 1
« Épisode 9 »
Téléfiction Productions

Yannick Savard
NOMADES
« Épisode 4 - Le paradis »
Trio Orange

Pascal Brouard, Francis Gélinas
ON PARLE DE SEXE
« Épisode 26 - Interruption de grossesse »
Écho Média

Alexandre Roy
POURQUOI ?
« Épisode 08 - Pourquoi la langue colle sur les poteaux l'hiver ? »
Babel films

Texte pour une émission ou série produite pour les médias numériques : dramatique

Jonathan Beaulieu-Cyr, Whitney Lafleur
COEUR D'OR
« Épisode 5 »
Rococoeur

Sarah-Maude Beauchesne
FOURCHETTE
« Épisode 2 »
Attraction Images

Christine Doyon, Marie-Josée Ouellet
GERMAIN S'ÉTEINT
« Épisode 5 »
Les Productions La Récré

Mara Joly
LA MAISON DES FOLLES
« Épisode 6 »
St Laurent TV

Samuel Archibald, William S. Messier
TERREUR 404 - SAISON 2
« Épisode 11 - Krystelle »
Productions Casablanca

Texte pour une émission ou série produite pour les médias numériques : comédie

Eric Godin, Guy A. Lepage, Béatrice Lepage, Laurent Paquin
BÉBÉATRICE
« Épisode 9 - Le racisme »
C'est même pas drôle (BÉBÉATRICE - Écho Média)

Maxime Caron, Simon Olivier Fecteau
EN AUDITION AVEC SIMON - SAISON 5
« Anne-Élizabeth Bossé et Gabriel Sabourin »
A Média

Sarah Pellerin
GEORGES EST MORT
« Épisode 5 »
deux—par—deux

Pascal Barriault
LES ÉPHÉMÈRES
« Épisode 8 - La pompette »
Zone3

Nathalie Doummar
TEODORE PAS DE H
« Épisode 6 - Alleluia »
Zone3

Texte pour une émission ou série produite pour les médias numériques : jeunesse

Le prix est accompagné d'une bourse de 4 000 $ remise par la SARTEC et la Caisse de la Culture

Marie Eve Larivière
AVEC MOI – *« Épisode 4 »*
Attraction Images

Simon Laroche, Ève Tessier-Bouchard, Emma Toussaint-Léveillé
LE MONDE EST PETIT - SAISON 3 – *« Équité salariale »*
Toast Média

Lucia Cavezzali, Nathalie Cavezzali
MARIKA - SAISON 1 – *« Épisode 3 »*
Téléfiction Productions

Erika Mathieu, Julie Roy
NOMADES – *« Épisode 4 - Le paradis »*
Trio Orange

Charles-Alex Durand, Louis-Martin Pepperall, Sandrine Viger Beaulieu
ON PARLE DE SEXE
« Épisode 3 - Première fois »
Écho Média

SARTEC | Société des auteurs de radio, télévision et cinéma

Caroline Allard | Gabriel Allard-Gagnon | Samuel Archibald | Joanne Arseneau | Jean-François Asselin | François Avard | Robin Balzano | Pascal Barriault | Sarah-Maude Beauchesne | Jonathan Beaulieu-Cyr | Jean Bergeron | Yan Bilodeau | Vincent Bolduc | Nathalie Bourdelais | Marc Brunet | Chantal Cadieux | Maxime Caron | Valérie Caron | Lucia Cavezzali | Nathalie Cavezzali | Cassandre Charbonneau-Jobin | Daniel Chiasson | Hélène Choquette | Fabien Cloutier | LeLouis Courchesne | Simon Coutu | Martine D'Anjou | Gilles Desjardins | Antoine Desjardins-Cauchon | Luc Dionne | Nathalie Doummar | Christine Doyon | Jacques Drolet | Pierre-Yves Drouin | André Ducharme | Charles-Alex Durand | Marie-Claude Élie-Morin | Yannick Éthier | Simon Olivier Fecteau | Martin Frigon | Philippe Gendron | Eric Godin | Karina Goma | Marie-Élène Grégoire | Pierre Hébert | Mara Joly | Marie-Frédérique Laberge-Milot | Dominique Lachance | Julie Laferrière | Whitney Lafleur | Philippe Laguë | Sophie Lambert | Bruno Landry | Isabelle Langlois | Yves Lapierre | Steve Laplante | Stéphane Lapointe | Philippe Laprise | Marie Eve Larivière | Simon Laroche | Christian Laurence | Pascal Lavoie | Marie-Hélène Lebeau-Taschereau | Janel Leclerc | Manuelle Légaré | Béatrice Lepage | Guy A. Lepage | Kim Lévesque Lizotte | Florence Longpré | Jean-Sébastien Lord | Judith Lussier | Sylvie Lussier | Pascal Mailloux | Erika Mathieu | William S. Messier | Marijo Meunier | Luc Michaud | Nicolas Michon | Louis Morissette | Marie-Josée Ouellet | Émilie Ouellette | Mathieu Paiement | Laurent Paquin | Maryse Paradis | Fred Pellerin | Sarah Pellerin | Alexandre Pelletier | Benoit Pelletier | Louis-Martin Pepperall | Émilie Perreault | Eric Piccoli | Jean-François Pierre | Pierre Poirier | Pascale Renaud-Hébert | Louis-Philippe Rivard | Philip Rodrigue | Mélanie Roussel | Julie Roy | Simon Sachel | Yann Tanguay | Julien Tapp | Ève Tessier-Bouchard | Yves Thériault | Emma Toussaint-Léveillé | Danielle Trottier | Alex Veilleux | Sandrine Viger Beaulieu | Frédérick Wolfe

FÉLICITATIONS

AUX AUTEUR·E·S FINALISTES D'UN PRIX GÉMEAUX.

MERCI À LA CAISSE DE LA CULTURE DE CÉLÉBRER AVEC NOUS LE·S SCÉNARISTE·S RÉCIPIENDAIRE·S DU PRIX GÉMEAUX MEILLEUR TEXTE POUR UNE ÉMISSION OU SÉRIE PRODUITE POUR LES MÉDIAS NUMÉRIQUES : JEUNESSE

Nos histoires font le succès de nos écrans

sartec.qc.ca

FINALISTES INTERPRÉTATION

Premier rôle masculin : série dramatique

Claude Legault
APPELLE-MOI SI TU MEURS
« Épisode 3 »
Zone3

Mehdi Meskar
LE MONSTRE
« Épisode 4 »
Productions Pixcom

Vincent Leclerc
LES PAYS D'EN HAUT - SAISON 4
« Épisode 32 »
Encore Télévision / Les Productions Sovimage

Éric Bruneau
MENSONGES - SAISON 4
« Épisode 40 - Opération Motti »
Les Productions Sovimage

Claude Legault
MENSONGES - SAISON 4
« Épisode 40 - Opération Motti »
Les Productions Sovimage

Premier rôle masculin : série dramatique annuelle

Benoît Gouin
L'HEURE BLEUE
« Épisode 43 »
Duo Productions

Stéphane Demers
O'
« Épisode 166 - C'est pas moi, c'est lui »
Les productions Sovimage

Guy Nadon
O'
« Épisode 174 - Ainsi va la vie... »
Les productions Sovimage

Sébastien Ricard
UNE AUTRE HISTOIRE
« Épisode 12 »
Datsit Sphère

François Papineau
UNITÉ 9
« Épisode 163 »
Aetios Productions

Premier rôle masculin : série dramatique quotidienne

Félix-Antoine Cantin
CLASH
« Épisode 43 »
Aetios Productions

Alex Godbout
CLASH
« Épisode 18 »
Aetios Productions

Alexandre Nachi
CLASH
« Épisode 38 »
Aetios Productions

Patrice Godin
DISTRICT 31
« Épisode 305 »
Aetios Productions

Vincent-Guillaume Otis
DISTRICT 31
« Épisode 312 »
Aetios Productions

Premier rôle masculin : comédie

Antoine Bertrand
BOOMERANG - SAISON 4
« Épisode 47 - Envwèye, accouche ! »
Encore Télévision

Fabien Cloutier
LÉO
« Épisode 11 – Pour la vie »
Encore Télévision

Charles-Alexandre Dubé
LES BOGUES DE LA VIE
« Épisode 1 - Pèse sur start »
Encore Télévision

Bruno Marcil
LES INVISIBLES - SAISON 1
« Épisode 8 - C'est quoi l'amour ? »
Forum Films / ALSO

Benoît Brière
MADAME LEBRUN - SAISON 4
« Épisode 11 - Concours western »
1R2D

CREVER
L'ÉCRAN
C'est donner vie à des personnages avec une telle force qu'ils arrivent à toucher l'âme des spectateurs. Reconnaître ce talent, c'est rendre hommage au métier d'artiste.
La culture est une force
uda.ca
UDA
DEPUIS 1937

Premier rôle féminin : série dramatique

Laurence Leboeuf
LE JEU
« Épisode 2 »
Amalga

Rose-Marie Perreault
LE MONSTRE
« Épisode 6 »
Productions Pixcom

Macha Grenon
LES HONORABLES
« Episode 1 - Le premier jugement »
Datsit Sphère

Sophie Lorain
PLAN B - SAISON 2
« Épisode 6 - Maman »
KOTV

Julie Le Breton
VICTOR LESSARD - SAISON 2
« Épisode 16 »
Productions Pixcom

Premier rôle féminin : série dramatique annuelle

Maude Guérin
5E RANG
« Épisode 2 »
Productions Casablanca

Céline Bonnier
L'HEURE BLEUE
« Épisode 42 »
Duo Productions

Alice Morel-Michaud
L'HEURE BLEUE
« Épisode 42 »
Duo Productions

Eve Landry
UNITÉ 9
« Épisode 160 »
Aetios Productions

Guylaine Tremblay
UNITÉ 9
« Épisode 166 »
Aetios Productions

Premier rôle féminin : série dramatique quotidienne

Rose-Marie Perreault
CLASH
« Épisode 48 »
Aetios Productions

Ludivine Reding
CLASH
« Épisode 13 »
Aetios Productions

Hélène Bourgeois Leclerc
DISTRICT 31
« Épisode 284 »
Aetios Productions

Geneviève Brouillette
DISTRICT 31
« Épisode 307 »
Aetios Productions

Premier rôle féminin : comédie

Catherine-Anne Toupin
BOOMERANG - SAISON 4
« Épisode 48 - spécial Noël »
Encore Télévision

Sophie Cadieux
LÂCHER PRISE - SAISON 3
« Épisode 30 - C'est là qu'on s'en va ? »
Encore Télévision

Sylvie Léonard
LÂCHER PRISE - SAISON 3
« Épisode 37 - J'ai failli prendre ton pouls »
Encore Télévision

Mélissa Bédard
M'ENTENDS-TU ? - SAISON 1
« Épisode 4 - Trois petits chats »
Trio Orange

Florence Longpré
M'ENTENDS-TU ? - SAISON 1
« Épisode 10 - On était beau »
Trio Orange

L'GROS LUXE
RESTO - CAFÉ - BAR
LE RESTO DE QUARTIER LE PLUS COURU
8 succursales pour mieux vous servir
451 DULUTH EST | PLATEAU
150 BERNARD OUEST | MILE END
2472 NOTRE-DAME OUEST | SUD-OUEST
217 ST-CHARLES OUEST | VIEUX-LONGUEUIL
859 MYRAND | QUÉBEC
150 BOIS-FRANCS SUD | VICTORIAVILLE
146 WELLINGTON SUD | SHERBROOKE
383 RACINE EST | CHICOUTIMI
RÉSERVATIONS EN LIGNE AU LGROSLUXE.COM
www.lgrosluxe.com
facebook.com/lgrosluxe
@lgrosluxe

Rôle de soutien masculin : série dramatique

Patrick Hivon
FAITS DIVERS - SAISON 2
« Épisode 20 - Les jours avant la vengeance »
Les Productions Sovimage

Kevin Houle
LES HONORABLES
« Épisode 3 - Complots »
Datsit Sphère

Antoine Bertrand
LES PAYS D'EN HAUT - SAISON 4
« Épisode 40 »
Encore Télévision / Les Productions Sovimage

Luc Guérin
PLAN B - SAISON 2
« Épisode 3 - Le monde est à toi »
KOTV

Benoit McGinnis
VICTOR LESSARD - SAISON 2
« Épisode 18 »
Productions Pixcom

Rôle de soutien masculin : série dramatique annuelle

Alexandre Goyette
L'ÉCHAPPÉE - SAISON 3
« Épisode 64 -Règlements de compte »
Amalga

Fabien Dupuis
L'HEURE BLEUE
« Épisode 43 »
Duo Productions

Alex Godbout
L'HEURE BLEUE
« Épisode 57 »
Duo Productions

Jean-François Pichette
L'HEURE BLEUE
« Épisode 41 »
Duo Productions

Stéphane Jacques
UNE AUTRE HISTOIRE
« Épisode 11 »
Datsit Sphère

Luc Guérin
UNITÉ 9
« Épisode 168 »
Aetios Productions

Rôle de soutien masculin : série dramatique quotidienne

Guillaume Cyr
CLASH
« Épisode 19 »
Aetios Productions

Pierre-Alexis St-Georges
CLASH
« Épisode 43 »
Aetios Productions

Michel Charette
DISTRICT 31
« Épisode 255 »
Aetios Productions

Sébastien Delorme
DISTRICT 31
« Épisode 252 »
Aetios Productions

Vincent Leclerc
DISTRICT 31
« Épisode 344 »
Aetios Productions

Rôle de soutien masculin : comédie

Simon Lacroix
LÂCHER PRISE - SAISON 3
« Épisode 34 - C'est tout ? »
Encore Télévision

Marc Labrèche
LÉO
« Épisode 5 – Langues de shop »
Encore Télévision

Hubert Proulx
LÉO
« Épisode 8 – Le parasite »
Encore Télévision

Jean-Carl Boucher
LES BOGUES DE LA VIE
« Épisode 3 – Redémarrer »
Encore Télévision

Christian Bégin
M'ENTENDS-TU ? - SAISON 1
« Épisode 5 - Nos silences »
Trio Orange

Guy Jodoin
M'ENTENDS-TU ? - SAISON 1
« Épisode 9 - Le plus fort c'est mon père »
Trio Orange

NOTRE PASSION
VOTRE PARTY

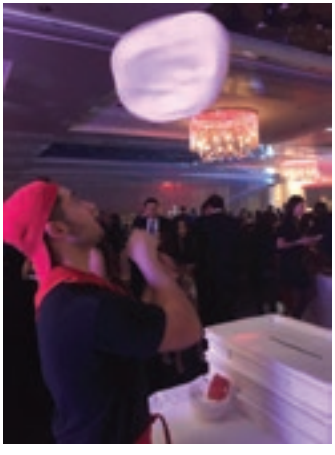

Taste Italy.ca
PIZZAIOLI TRAITEUR

Rôle de soutien féminin : série dramatique

Louise Portal
CHEVAL-SERPENT - SAISON 2
« Épisode 14 »
Aetios Productions

Mylène Mackay
LES HONORABLES
« Episode 6 - Entraves à la justice »
Datsit Sphère

Romane Denis
LES PAYS D'EN HAUT - SAISON 4
« Épisode 38 »
Encore Télévision / Les Productions Sovimage

Mylène Mackay
MENSONGES - SAISON 4
« Épisode 33 - Opération Copyright »
Les Productions Sovimage

Isabel Richer
RUPTURES - SAISON 4
« Épisode 48 »
Aetios Productions

Rôle de soutien féminin : série dramatique annuelle

Milya Corbeil-Gauvreau
L'ÉCHAPPÉE - SAISON 3
« Épisode 57 - Le 5e parfum... »
Amalga

Bianca Gervais
L'ÉCHAPPÉE - SAISON 3
« Épisode 57 - Le 5e parfum... »
Amalga

Hélène Florent
UNITÉ 9
« Épisode 168 »
Aetios Productions

Danielle Proulx
UNITÉ 9
« Épisode 146 »
Aetios Productions

Geneviève Schmidt
UNITÉ 9
« Épisode 155 »
Aetios Productions

Rôle de soutien féminin : série dramatique quotidienne

Julie Ménard
CLASH
« Épisode 22 »
Aetios Productions

Sophie Desmarais
DISTRICT 31
« Épisode 263 »
Aetios Productions

Charlotte Legault
DISTRICT 31
« Épisode 272 »
Aetios Productions

Catherine St-Laurent
DISTRICT 31
« Épisode 285 »
Aetios Productions

Rôle de soutien féminin : comédie

Magalie Lépine-Blondeau
BOOMERANG - SAISON 4
« Épisode 47 - Envwèye, accouche ! »
Encore Télévision

Sophie Desmarais
EN TOUT CAS - SAISON 2
« Épisode 19 »
Productions Casablanca

Christine Beaulieu
LÂCHER PRISE - SAISON 3
« Épisode 39 - Ma tournée d'excuses »
Encore Télévision

Anne Dorval
LÉO
« Épisode 2 – Trouver son homme »
Encore Télévision

Rachel Graton
LES INVISIBLES - SAISON 1
« Épisode 5 - Boycott »
Forum Films / ALSO

Isabelle Brouillette
M'ENTENDS-TU ? - SAISON 1
« Épisode 9 - Le plus fort c'est mon père »
Trio Orange

Ajoutez une
dimension
olfactive
à votre mise en scène
Réinventez-vous dans vos productions!
élixir
MARKETING
OLFACTIF
À CHACUN SON ÉLIXIR
MARKETINGOLFACTIF.CA

Interprétation : humour

Michèle Deslauriers, Philippe Laguë, Dominic Paquet, Pierre Verville
À L'ANNÉE PROCHAINE
ICI RADIO-CANADA TÉLÉ

Pierre Brassard, Véronique Claveau, Anne Dorval, Patrice L'Ecuyer, Claude Legault
BYE BYE 2018
KOTV / A Media

Gabriel D'Almeida Freitas, Léane Labrèche-Dor, Dominic Paquet, Frédéric Pierre, Julie Ringuette, Geneviève Schmidt, Marie-Hélène Thibault, Martin Vachon
LES MAGNIFIQUES - SAISON 2
« Épisode 14 »
KOTV

Mehdi Bousaidan, Sonia Cordeau, Yannick De Martino, Marie Soleil Dion, Karine Gonthier-Hyndman, Guillaume Lambert, Philippe-Audrey Larrue St-Jacques, Katherine Levac, Florence Longpré
LIKE-MOI ! - SAISON 4
« Épisode 43 »
Zone3

Réal Bossé, Martin Drainville, Julie Ménard, Sylvie Moreau, Antoine Vézina
LOL COMEDIHA ! - SAISON 8
« Épisode 100 »
ComediHa!

Premier rôle masculin : jeunesse

Le prix est remis en collaboration avec Téléfilm Canada

Sam-Eloi Girard
CLOVIS
« Épisode 8 - Comment survivre à la motivation »
KOTV

Lou-Pascal Tremblay
JÉRÉMIE - SAISON 4
« Épisode 15 - À+ »
Zone3

Antoine Pilon
LE CHALET - SAISON 5
« Épisode 12 – La fois où Cath ne pensait qu'à Antoine »
Les productions Passez Go II

Félix-Antoine Tremblay
LE CHALET - SAISON 5
« Épisode 12 – La fois où Cath ne pensait qu'à Antoine »
Les productions Passez Go II

Jean-François C. Pronovost
PASSE-PARTOUT
« Épisode 1 »
Attraction Images

Premier rôle féminin : jeunesse

Le prix est remis en collaboration avec Téléfilm Canada

Émilie Bierre
JENNY
« Épisode 10 - Ma lune »
Productions Avenida

Catherine Brunet
LE CHALET - SAISON 5
« Épisode 12 – La fois où Cath ne pensait qu'à Antoine »
Les productions Passez Go II

Julianne Côté
LE CHALET - SAISON 5
« Épisode 9 – La fois où on n'a pas dormi de la nuit »
Les productions Passez Go II

Florence Longpré
LES SAPIENS
« Épisode 13 »
Productions Pixcom

Élodie Grenier
PASSE-PARTOUT
« Épisode 1 »
Attraction Images

Végane, MAIS PAS PLATE!

Pour nous, « Végane, mais pas plate! » c'est plus qu'une marque. C'est de donner des outils à tous ceux et celles qui, jour après jour, tentent de laisser une trace positive sur la planète et surtout, sur ses habitants.

Nous voulons vous offrir les recettes que vous connaissez, que vous aimez, les classiques du monde, les secrets de grand-maman. Tout ça, sans perdre une goutte d'authenticité.

Être végane n'aura jamais été aussi facile!

— Jessie et PH

N'HÉSITEZ PAS À PRENDRE PART AU MOUVEMENT EN PARTAGEANT DES PARCELLES DE VOTRE VIE VÉGANE, MAIS PAS PLATE EN UTILISANT LES

#VEGANEMAISPASPLATE
#VMPP

Rôle de soutien masculin : jeunesse

Pierre-François Legendre
CONSEILS DE FAMILLE - SAISON 4
« Épisode 76 - Jusqu'où irais-tu pour moi ? »
KOTV

Patrice Godin
JENNY
« Épisode 15 - Mon orage magnétique »
Productions Avenida

Antoine L'Écuyer
JÉRÉMIE - SAISON 4
« Épisode 8 - On t'aime Oli, bla, bla, bla »
Zone3

Guy Jodoin
LA DÉRAPE - SAISON 2
« Épisode 11 - L'héritage »
Parallaxes

Widemir Normil
PASSE-PARTOUT
« Épisode 9 »
Attraction Images

Rôle de soutien féminin : jeunesse

Catherine Trudeau
CONSEILS DE FAMILLE - SAISON 4
« Épisode 74 - Rencontre parentale »
KOTV

Romane Denis
LA DÉRAPE - SAISON 2
« Épisode 18 - Grand-Prix »
Parallaxes

Hélène Florent
LA DÉRAPE - SAISON 2
« Épisode 20 - La vie n'est pas qu'une course »
Parallaxes

Marie Turgeon
LA DÉRAPE - SAISON 2
« Épisode 16 - L'Ordre de la Grande Hermine »
Parallaxes

Danielle Proulx
PASSE-PARTOUT
« Épisode 14 »
Attraction Images

Animation : humour

Philippe Laguë
À L'ANNÉE PROCHAINE
ICI RADIO-CANADA TÉLÉ

Pierre-Yves Roy-Desmarais
ALT 2018 : ON FERME L'ANNÉE !
KOTV

Pierre Hébert, Philippe Laprise
GALA LES OLIVIER
ICI RADIO-CANADA TÉLÉ / APIH

Jean-René Dufort
INFOMAN 2018
Zone3

François Morency
OUVREZ LES GUILLEMETS - SAISON 2
« Épisode 18 - La Technologie »
Attraction Images

Animation : série ou spéciale de variétés

Luc Langevin
10 ANS DE MAGIE
Téléfiction Productions

Véronique Cloutier
1RES FOIS - SAISON 2
« Épisode 21 - Bianca Gervais et Paul Houde »
KOTV / Notre compagnie de production

France Beaudoin
EN DIRECT DE L'UNIVERS - SPÉCIALE JOUR DE L'AN
Attraction Images

Véronique Cloutier
LA FUREUR - SPÉCIALE 20 ANS
KOTV

Édith Cochrane, Guylaine Tremblay
LE GALA QUÉBEC CINÉMA 2018
ICI RADIO-CANADA TÉLÉ / Québec Cinéma

Madame Bonbons & cie

confiserie • pâte à biscuit
bonbon • chocolat

cadeaux corporatifs

bar à bonbons

levée de fonds

mariages

madamebonbons.com

450 536-2727

402, boul. Sir-Wilfrid-Laurier, Mont-Saint-Hilaire

Animation : jeu

Stéphane Bellavance
AU SUIVANT ! - SAISON 4
« Épisode 58 »
Productions Pixcom

Stéphane Bellavance, Martin Carli
GÉNIAL ! - SAISON 9
« Épisode 319 »
Datsit Sphère Quinze

Isabelle Racicot
JE SUIS CHEF
« Épisode 10 »
Productions Pixcom

Guy Jodoin
LE TRICHEUR
« Épisode 1240 »
TVA Productions II

Patrice L'Ecuyer
SILENCE, ON JOUE ! - SAISON 4
« Épisode 522 »
Attraction Images /
ICI RADIO-CANADA TÉLÉ

Animation : téléréalité

Marie-Ève Janvier
L'AMOUR EST DANS LE PRÉ - SAISON 7
« Épisode 1 - Présentation des 5 agriculteurs et début des rencontres »
Attraction Images

Élyse Marquis, Daniel Vézina
LES CHEFS ! - SAISON 8
« Épisode 88 - 3 pays, 3 continents »
Attraction Images

Jay Du Temple
OCCUPATION DOUBLE GRÈCE
« Épisode 36 - soirées d'élimination »
Les Productions ToRoS

Chantal Lacroix
QUE SONT-ILS DEVENUS ?
« Épisode 7 - Sorel + Nina »
Les Productions Kenya

Anouk Meunier
XOXO
« Épisode 11 - La grande finale »
Productions Déferlantes

Animation : émission ou série d'entrevues ou talk-show

Jean-Philippe Dion
LA VRAIE NATURE - SAISON 2
« Corneille, Sonia Vachon et Jean-Marc Généreux »
Productions Déferlantes

Pénélope McQuade
LES ÉCHANGISTES - SAISON 3
« Épisode 243 »
Entourage Télévision

Hélène Bourgeois Leclerc
PROJECTION PRIVÉE
« Épisode 3 - Gildor Roy »
KOTV

Véronique Cloutier
RÉTROVISEUR - SAISON 3
« Micheline Lanctôt »
KOTV

Guy A. Lepage
TOUT LE MONDE EN PARLE
« Épisode 416 - 20 janvier 2019 »
Avanti Groupe /
ICI RADIO-CANADA TÉLÉ /
Le gars de la TV /
A Média /
Jacques K. Primeau Télé

Animation : magazine culturel

Anne-Marie Withenshaw
C'EST JUSTE DE LA TV - SAISON 12
« Épisode 2 - Émission du 28 septembre 2018 »
URBANIA

Marc Labrèche
CETTE ANNÉE-LÀ
« Épisode 17 - Pascale Bussières »
Avanti Groupe

Sébastien Diaz
L'EFFET WOW ! - SAISON 1
« Épisode 6 »
Trio Orange

André Robitaille
LA REVUE CULTURELLE 2018
Pamplemousse Média II

France Beaudoin
POUR EMPORTER - SAISON 1
« Épisode 10 - Simon Boulerice »
Pamplemousse Média II

Quelqu'un d'autre pense à
un bon verre de vin
en ce moment ?

– Centine

CH
CHARTON HOBBS
L'AMBASSADEUR DES GRANDES MARQUES | 1825

La modération a bien meilleur goût.

18+

SCANNEZ
VIA L'APPLICATION SAQ

8 015674 830862

Animation : magazine de services

Christian Bégin
CURIEUX BÉGIN - SAISON 11
« Épisode 154 »
Zone3

Marie-Claude Barrette
DEUX FILLES LE MATIN - SAISON 19
« Épisode 1980 »
Société Générale de Production

Sébastien Diaz, Bianca Gervais
FORMAT FAMILIAL
« Épisode 85 - Pourquoi se marier après 5 enfants ? »
Attraction Images

Johane Despins, Denis Gagné
L'ÉPICERIE « Épisode 820 »
ICI RADIO-CANADA TÉLÉ

Pierre-Yves McSween
L'INDICE MCSWEEN - SAISON 2
« Épisode 47 »
Productions Pixcom

Animation : magazine style de vie

Anaïs Favron, Isabelle Ménard
AVEC OU SANS CASH - SAISON 2
« Épisode 6 - Bangkok »
Trio Orange

Félipé St-Laurent
CHILLER AU QUÉBEC AVEC FÉLIPÉ - SAISON 1
« Épisode 9 - Québec »
Must Média

Marie-Christine Lavoie
DESIGN VIP
« Épisode 182 - Lulu Hughes »
Zone3

Jean-Michel Péloquin
EXPAT
« Épisode 8 - Tanzanie »
Authentique Productions

Ricardo Larrivée
RICARDO - SAISON 17
« Épisode 2240 »
Productions 350°

Animation : magazine d'intérêt social

Guylaine Tremblay
BANC PUBLIC - SAISON 3
« Épisode 57 - Au cœur de l'aide médicale à mourir »
Pamplemousse Média

Marie-Louise Arsenault
DANS LES MÉDIAS - SAISON 2
« Épisode 38 - Jean-Philippe Wauthier »
Must Média

Patrick Lagacé, Pierre-Yves Lord
DEUX HOMMES EN OR - SAISON 6
« Épisode 146 - Raymond Cloutier, Mélanie Joly, Lise Dion, Catherine Dorion »
Attraction Images

Jean-Marie Lapointe
FACE À LA RUE - SAISON 2
« Épisode 14 - Le deuil de Lucienne »
Trinôme et filles

Raed Hammoud, Isabelle Maréchal
ZONE FRANCHE
« Épisode 1 - Immigration »
URBANIA

Animation : affaires publiques

Anne-Marie Dussault
24/60
« La vie brisée des " Anges de Snowden " »
ICI RADIO-CANADA TÉLÉ

Catherine Mercier
LA SEMAINE VERTE - SAISON 48
« Épisode 2413 - Le glyphosate au coeur des champs »
ICI RADIO-CANADA TÉLÉ

Philippe Desrosiers
LA VIE EN QUATRE TEMPS - SAISON 2
« Bénin »
Quiet Motion

Céline Galipeau
MINUIT MOINS UNE POUR LA PLANÈTE
ICI RADIO-CANADA TÉLÉ

Gérald Fillion
RDI ÉCONOMIE
« Les retombées de l'économie du cannabis »
ICI RADIO-CANADA TÉLÉ

Un séjour grandiose, comme le talent d'ici!

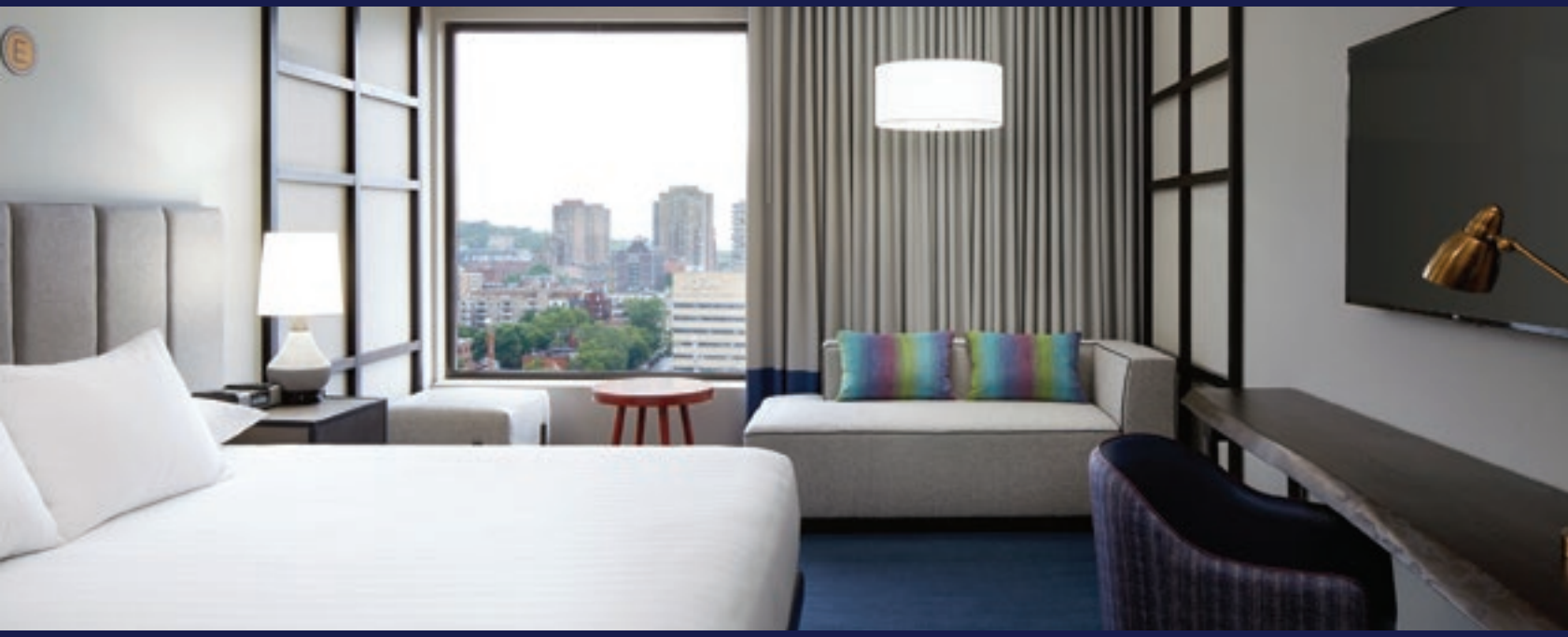

Bienvenue au nouveau DoubleTree par Hilton Montréal, l'hôtel officiel des 34es prix Gémeaux.

Chez DoubleTree par Hilton, nous sommes fiers de nous occuper de toutes les petites choses qui font la différence. De votre arrivée jusqu'à votre départ, nous vous proposerons un service attentionné... avec le sourire. Alors, installez-vous confortablement et laissez-nous nous occuper du reste.

DoubleTree par Hilton Montréal, l'hôtel de référence pour vivre l'expérience montréalaise!

DoubleTree par Hilton Montréal
1255, rue Jeanne-Mance
Montréal (Québec) H5B 1E5
Tél + 1-514-285-1450
Courriel reservationsmontreal@hilton.com
doubletreemontreal.com/fr

DOUBLETREE by Hilton™ MONTREAL

34es PRIX GÉMEAUX
HÔTEL OFFICIEL 2019

Animation : jeunesse

Tatiana Polevoy
#5RÈGLES
« Épisode 3 - Devenir pro des réseaux sociaux »
Zone3

Mathieu Pichette
BIZARROSCOPE - SAISON 3
« Épisode 1 - Jouer au pirate, nager avec des raies et découvrir le spikeball »
Trio Orange

Pascal Barriault, Valérie Chevalier, Marilou Morin, Pascal Morrissette
COCHON DINGUE - SAISON 3
« Épisode 131 - Éponge »
Trio Orange

Pascal Boyer
FLIPPONS 2018
Groupe Média TFO

Pier-Luc Funk, Sarah-Jeanne Labrosse
LA SOIRÉE MAMMOUTH
Attraction Images / Pamplemousse Média

Pascal Barriault, Valérie Chevalier, Marilou Morin, Pascal Morrissette
LA SPÉCIALE COCHON DINGUE
Trio Orange

Animation ou équipe d'animation : sports ou loisirs

Francis Bouillon
EXPÉDITION EXTRÊME - SAISON 3
« Épisode 6 - Thomas Beaudoin »
Les Productions Lustitia

David Arsenault, Bruno Heppell, Didier Orméjuste, Matthieu Proulx, Pierre Vercheval
FOOTBALL DE LA NFL
« Super Bowl LII : Patriots VS Rams »
RDS

Alain Crête, Marc Denis, Denis Gauthier, Pierre Houde, Mario Tremblay
HOCKEY DES CANADIENS
« 1er novembre 2018 : Capitals VS Canadiens »
RDS

Pierre-Yves Lord
LES FLOTS
« Épisode 45 - Moorea Tahiti »
Saturne 5

Marie-José Turcotte
PODIUM
« Épisode 23 - Gaétan Boucher »
ICI RADIO-CANADA TÉLÉ

Hélène Pelletier, Yvan Ponton
TENNIS À RDS
« Internationaux des États-Unis I Finale : Djokovic VS Del Potro »
RDS)

CAFE PRAGUE

PÂTISSERIE • RESTAURANT • TRAITEUR

1317 RUE VAN HORNE
514 439-3778

cafe prague montreal

CATÉGORIES MÉDIAS NUMÉRIQUES

Interprétation masculine pour une émission ou série produite pour les médias numériques: dramatique

Maxime Genois
CŒUR D'OR
« Épisode 3 »
Rococoeur

Antoine Pilon
CŒUR D'OR
« Épisode 4 »
Rococoeur

Guillaume Laurin
FOURCHETTE
« Épisode 8 »
Attraction Images

Marc-André Coallier
GERMAIN S'ÉTEINT
« Épisode 6 »
Les Productions La Récré

Marc Messier
TERREUR 404 - SAISON 2
« Épisode 11 - Krystelle »
Productions Casablanca

Interprétation masculine pour une émission ou série produite pour les médias numériques: comédie

Guillaume Lambert
GEORGES EST MORT
« Épisode 4 »
deux—par—deux

Benoît Drouin-Germain
L'ASCENSEUR - SAISON 2
« Épisode 26 - Noël »
Productions Casablanca

Mickaël Gouin
LA RÈGLE DE 3
« Épisode 5 »
Amalga

Daniel Lemire
SYLVAIN LE MAGNIFIQUE
« Épisode 6 - Vikgrab Morsuul »
ROMÉO & FILS

Philippe-Audrey Larrue St-Jacques
TEODORE PAS DE H
« Épisode 6 - Alleluia »
Zone3

Interprétation féminine pour une émission ou série produite pour les médias numériques: dramatique

Sarah-Maude Beauchesne
FOURCHETTE
« Épisode 8 »
Attraction Images

Sarah Cantin
LA MAISON DES FOLLES
« Épisode 8 »
St Laurent TV

Juliette Gariépy
LA MAISON DES FOLLES
« Épisode 6 »
St Laurent TV

Karelle Tremblay
LE TEMPS DES CHENILLES - SAISON 2
« Épisode 4 - Avant-veille »
Babel films

Jade Mariuka-Robitaille
TERREUR 404 - SAISON 2
« Épisode 13 - Le Nahual »
Productions Casablanca

Interprétation féminine pour une émission ou série produite pour les médias numériques: comédie

Élia St-Pierre
BÉBÉATRICE
« Épisode 18 - L'anniversaire de Coralie »
C'est même pas drôle (BÉBÉATRICE - Écho Média)

Fanny Rainville
GEORGES EST MORT
« Épisode 4 »
deux—par—deux

Léane Labrèche-Dor
LA RÈGLE DE 3
« Épisode 5 »
Amalga

Joëlle Paré-Beaulieu
LES ÉPHÉMÈRES
« Épisode 8 - La pompette »
Zone3

Marie-Lyne Joncas
UN P'TIT DEUX AVEC...
« Le gynécologue »
Avanti Groupe / Les productions Version 10

CHOCOLATS
FAVORIS MD
COMPLICES DEPUIS 1979

LÈVE SON CORNET À TOUS LES ARTISTES NOMMÉS !

Félicitations !

CHOCOLATERIE ET GLACERIE

chocolatsfavoris.com chocolatsfavoris chocofavoris

Interprétation pour une émission ou série produite pour les médias numériques: jeunesse

Milya Corbeil-Gauvreau
AVEC MOI
« Épisode 4 »
Attraction Images

Étienne Galloy
MARC-EN-PELUCHE - SAISON 3
« La faille »
Blachfilms

Romane Denis
NOMADES
« Épisode 1 - Le grand départ »
Trio Orange

Victoria Diamond
NOMADES
« Épisode 9 - Pauvre Jenny »
Trio Orange

Julien Lacroix
ON PARLE DE SEXE
« Épisode 29 - Orgasme masculin »
Écho Média

Animation pour une émission ou série produite pour les médias numériques : variétés, magazine

Guy Jodoin
GUYVES REÇOIT...
TVA Productions

Sébastien Leblanc
LE MONDE EST PETIT - SAISON 3
« Corruption »
Toast Média

Catherine Beauchamp
LE TAPIS ROSE DE CATHERINE
« Lou Doillon, une artiste affranchie »
Les Productions Rose Nanan

Marianne Desautels-Marissal
POURQUOI ?
« Épisode 10 - Pourquoi on morve quand on a le rhume ? »
Babel films

Véronique Cloutier
RÉTROVISEUR - SPÉCIALE LA FUREUR
KOTV

Animation pour une émission ou série produite pour les médias numériques : affaires publiques, sport

Rose-Aimée Automne T. Morin
GROS PLAN
« Épisode 1 - L'argent des profs »
URBANIA

Olivier Arbour-Masse
LA DÉCROISSANCE POUR SORTIR DE LA CRISE ÉCOLOGIQUE
« Décroissance »
ICI RADIO-CANADA

Pierre-Yves Lord
MA GÉNÉRATION
« Épisode 1 »
Esperamos

Manal Drissi, Erich Etienne, Judith Lussier, Sébastien Ouellet
ON SE FERA PAS D'AMIS
Blimp Télé

Louis T
VÉRITÉS & CONSÉQUENCES AVEC LOUIS T - SAISON 3
« Épisode 13 - La pénurie de main d'œuvre »
URBANIA

SAM Whisky

DÉGUSTATIONS
EN ENTREPRISE

FORMATIONS

ÉVÉNEMENTS

Samwhisky.ca 450 559-7296 samia@samwhisky.ca

MÉDIAS NUMÉRIQUES

Composante numérique pour une émission ou série : fiction

CLASH - VOLET NUMÉRIQUE

Stéphanie Gagnon, Caroline Gaudette, Fabienne Larouche, Michel Trudeau

Aetios Productions / Les productions Version 10

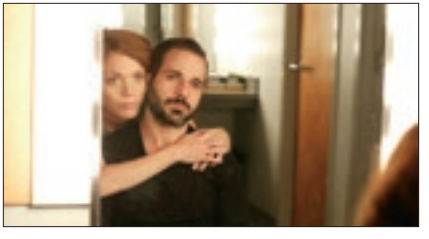

LES NEWBIES - SAISON 1

Colette Mallais, André Roy, René Savoie

Productions du milieu / Productions l'Entrepôt

LES PAYS D'EN HAUT - WEBDOCUMENTAIRE

Laurence Beaudoin-Masse, Sophie Deschênes, Vincent Gagné, Caroline Gaudette, Marie-Josée Lachance, Vincent Martel, François Rozon

Encore Télévision / Les Productions Sovimage / Les Productions Version 10

MENSONGES EXPÉRIENCE 360

Sophie Deschênes, Caroline Gaudette, Vincent Martel

Les Productions Sovimage / Les productions Version 10

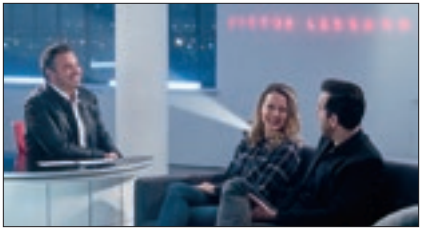

VICTOR LESSARD : LE TALK-SHOW

Jacquelin Bouchard, Sylvie Desrochers, Charles Lafortune, Nicola Merola, Dominique Veillet

Productions Pixcom

GÂTEAUX • SWEET TABLE • DESSERTS

BOUTIQUE • CAFÉ • LUNCH

PAR ORCHID

PÂTISSERIE EXOTIQUE

514.553.3946

PAR.ORCHID

3710 BOUL DE LA CONCORDE EST
LAVAL, H7E 2C9

PAR ORCHID

Composante numérique pour une émission ou série : variétés

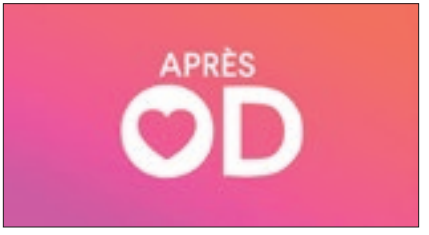

APRÈS OD

Madeleine Cantin, Julie Snyder

Les Productions ToRoS

BALADE - VOLET NUMÉRIQUE

David Baeta, Philippe Burnet, Simon Madore

Machine Gum Productions

BOOTCAMP : LE PARCOURS EXTRÊME - VOLET NUMÉRIQUE

Christine Beaudet, Marleen Beaulieu, Marie-Élaine Nadeau

Attraction Images

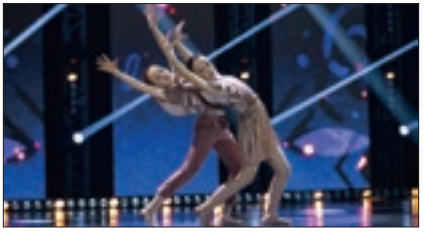

LES DIEUX DE LA DANSE - SAISON 4 : MÉDIAS NUMÉRIQUES

Marleen Beaulieu, Félix Descheneaux, Marie-Élaine Nadeau

Attraction Images

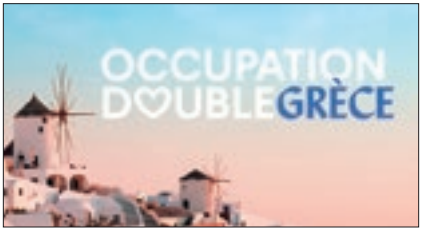

OCCUPATION DOUBLE GRÈCE

Odile-Emmanuelle Auger, Geneviève Benoit, Valérie Dalpé, Marie-Pier Gaudreault, Julie Snyder

Les Productions ToRoS / Les Affranchis

Composante numérique pour une émission ou série : documentaire

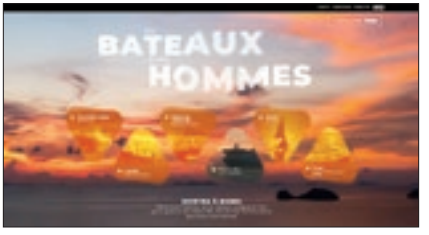

DES BATEAUX ET DES HOMMES

Jean-François Côté, Vincent Leroux

Groupe PVP / Gédéons Programmes / Docland Yard

LA BOMBE - AU PAYS DE LA DROITE NATIONALISTE

Annick Charette, Mylène Ferron, Mathieu Paiement, Marc St-Onge

Blimp Télé / Télé-Québec

LES AVENTURES DU PHARMACHIEN - SAISON 3

Olivier Bernard, Sarah Bussière, Bruno Dubé, Caroline Gaudette, Robert Montour, Marie-Hélène Tremblay

Datsit Studios Quinze / Les productions Version 10

QUE MANGERA-T-ON DEMAIN ?

Jean-François Côté, Louise Girard, Yves Lafontaine

Productions Nova Média / Groupe PVP

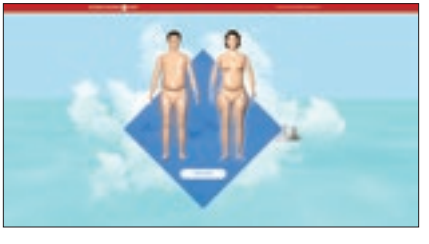

UN CORPS À LA CARTE

Jean-Simon Chartier, Nicolas S. Roy

Mc2 communication Média / DPT

VIANDES
BOVITENDRES

Distributeur et transformateur

Viandes fraîches et portions contrôlées

OUVERT AU PUBLIC – PRIX DU GROS

95, rue de la Pointe-Langlois, Laval T. 450 937-6477 bovitendres.com

MARCHÉ
ADONIS
Un univers de fraîcheur
St-Catherine - Griffintown - St-Laurent - Place Vertu - DDO - Anjou - Brossard
Laval - Laval Est - Gatineau - Mississauga - Scarborough - Dundas
www.groupeadonis.ca

Composante numérique pour une émission ou série : jeunesse

Le prix est remis en collaboration avec le Fonds Québecor

DAVID SAINT-JACQUES EN ORBITE

Julie Mougeot, Annie Sirois, Carlos Soldevila

Trio Orange / Les Affranchis

LE CHALET - SAISON 5

Geneviève Benoit, Marie-Claude Blouin, Vicky Bounadère, Félix Tétreault

Les Productions Passez Go / Les Affranchis

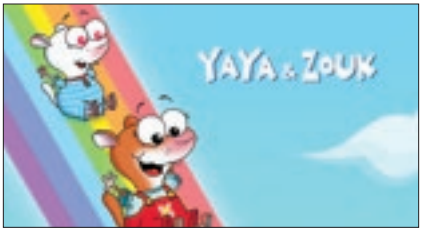

LES JEUX DE YAYA ET ZOUK

Daniel Belleville, Laurence Detraz, Guylaine Robidoux, Florence Roche

Productions ToonDraw / TOBO

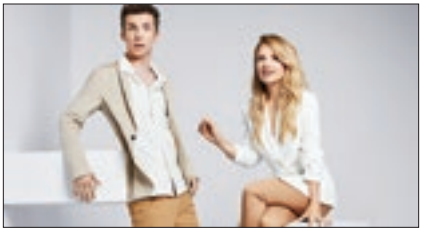

MAMMOUTH 2018 : MÉDIAS NUMÉRIQUES

France Beaudoin, Marleen Beaulieu, Geneviève Benoit, Nancy Charest, Félix Descheneaux, Marie-Élaine Nadeau

Attraction Images / Pamplemousse Média / Les Affranchis

PASSE-PARTOUT : VOLET NUMÉRIQUE

Marleen Beaulieu, Judith Beauregard, Félix Descheneaux, Marie-Élaine Nadeau, Isabelle Repelin

Attraction Images / Tobo

Je bois seulement du Prosecco Fiol à 2 occasions :

1 – Quand je gagne aux prix Gémeaux.
2 – Quand je perds aux prix Gémeaux.

– Fiol

La modération a bien meilleur goût.

18+

SCANNEZ
VIA L'APPLICATION SAQ

CH
CHARTON HOBBS
L'AMBASSADEUR DES GRANDES MARQUES | 1925

8 053904 770052

Émission ou série originale produite pour les médias numériques : dramatique

Le prix est remis en collaboration avec le FIP

FOURCHETTE

Marleen Beaulieu, Laurie Caron, Micho Marquis-Rose, Marie-Élaine Nadeau

Attraction Images

GERMAIN S'ÉTEINT

Daniel Abraham, Pierre-Alexandre Girard, Julien Hurteau, Linda Surprenant

Les Productions La Récré

LA MAISON DES FOLLES

Lou Bélanger, Rafael Perez, Sophie Samson

St Laurent TV

LE TEMPS DES CHENILLES - SAISON 2

Philippe-A. Allard, Marco Frascarelli, Eric Piccoli, Félix Rose

Babel films

TERREUR 404 - SAISON 2

Catherine Faucher, Joanne Forgues

Productions Casablanca

mr. PUFFS
ÉVÉNEMENTS
NOUS OFFRONS UNE DÉLICIEUSE GÂTERIE
POUR VOS OCCASIONS SPÉCIALES
• MARIAGES
• BAPTÊMES
• FIANÇAILLES
• COLLECTES DE FONDS
• ÉVÈNEMENTS CORPORATIFS
• PARTYS DE BUREAU
• WEDDINGS
• BAPTISMS
• ENGAGEMENTS
• FUNDRAISERS
• CORPORATE EVENTS
• OFFICE PARTIES
EVENTS@MRPUFFS.COM
Wiliam Moughrabi | 514 924-7676
Christine Taouk | 514 927-9294

Émission ou série originale produite pour les médias numériques : comédie

Le prix est remis en collaboration avec le Fonds des médias du Canada (FMC)

Fonds des médias du Canada

BÉBÉATRICE

Mélanie Campeau, Luc Châtelain, Éric Godin, Guy A. Lepage

C'est même pas drôle (BÉBÉATRICE - Écho Média)

EN AUDITION AVEC SIMON - SAISON 5

Simon Olivier Fecteau, Guillaume Lespérance

A Média

LA RÈGLE DE 3

André Dupuy, Marie-Alexandra Forget, Joannie Langevin

Amalga

LES ÉPHÉMÈRES

André Larin, Brigitte Lemonde, Jennifer Moisan, Frédérique Traversy

Zone3

TEODORE PAS DE H

André Larin, Brigitte Lemonde, Jennifer Moisan, Frédérique Traversy

Zone3

Décorateur officiel des festivités

DU 34E GALA DES PRIX GÉMEAUX

Félicitations
à tous les finalistes

FÊTES Grenadine

www.fetesgrenadine.com

Événements uniques

DÉCOR • STYLISME • FLEURS • INVITATIONS & PAPETERIE • CADEAUX CORPORATIFS

Émission ou série originale produite pour les médias numériques : variétés

COURRIER RECOMMANDÉ

Amélia Blondin, Marylène Fortier, Xavier Havitov, Raphaëlle Huysmans, Philippe Lamarre

URBANIA

FACE À SOI

Alain Chicoine, Ève Déziel, Louis-Philippe Drolet, Marie-Flo Maynard, Louis Morissette, Nathalie Pelletier, Anouk Ste-Croix

KOTV

FAN FINI

Hugo B. Lefort, Marleen Beaulieu, Félix Descheneaux, Marie-Élaine Nadeau

Attraction Images

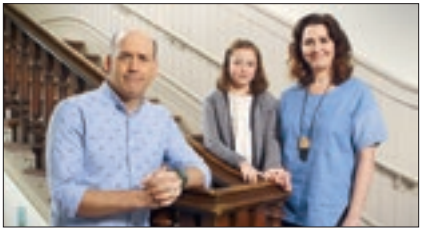

LE BULLETIN - SAISON 2

Alain Chicoine, Ève Déziel, Louis-Philippe Drolet, Marie-Flo Maynard, Louis Morissette, Stéphane Rocheleau

KOTV

RÉTROVISEUR - SPÉCIALE LA FUREUR

Marisol Aubé, Alain Chicoine, Ève Déziel, Louis-Philippe Drolet, Marie-Flo Maynard, Louis Morissette

KOTV

AU CANADA, 56% DES ALIMENTS SONT REJETÉS.

LOOP VIENT À LA RESCOUSSE DES MAL-AIMÉS DE L'INDUSTRIE ALIMENTAIRE.

Émission ou série originale produite pour les médias numériques : magazine

C'EST QUOI L'TRIP ?

Christine Beaudet, Marleen Beaulieu, Rosalie Bonenfant, Marie-Élaine Nadeau, David Noiseux

Attraction Images

LE TAPIS ROSE DE CATHERINE

Catherine Beauchamp, Yves Gagné, Mike Redmond

Les Productions Rose Nanan

LES BRUTES - SAISON 3

Lili Boisvert, Karine Dubois, Judith Lussier, Emilie Mannering, Eva-Rose Mercier

Picbois Productions

LIRE - SAISON 7

Christine Beaudet, Marleen Beaulieu, Jean-François Fontaine, Marie-Élaine Nadeau

Attraction Images

ROUTES ET CURIOSITÉS DU QUÉBEC

Jean-Maxime Bourgoin, Manu Chataigner, Frédéric Guindon

NumériQ / Le sac de chips

ON PREND NOTRE RÔLE AU SÉRIEUX

Les Cabinets

Émission ou série originale produite pour les médias numériques : affaires publiques, sport

CULTURISME, AU-DELÀ DES MUSCLES

Chantal Léveillé, Marie Malchelosse, Jérôme Voyer-Poirier

ICI RADIO-CANADA

ELEIDER ALVAREZ : TOUT QUITTER POUR DEVENIR CHAMPION

Chantal Léveillé, Diane Sauvé, Jérôme Voyer-Poirier

ICI RADIO-CANADA

PROGRAMME RAD - ÉLECTIONS QUÉBEC 2018

Olivier Arbour-Masse, Thomas Christopherson, Sébastien Gaudet, Pasquale Harrison-Julien, Gigi Huynh, Johanne Lapierre, Mathieu Papillon, Nicolas Pham, Étienne Ravary-Ouellet, Isabelle St-Pierre Roy

ICI RADIO-CANADA

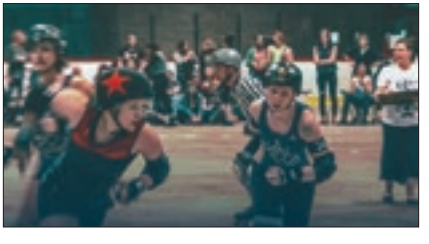

ROLLER DERBY, DÉFAIRE LES MYTHES

Chantal Léveillé, Diane Sauvé, Jérôme Voyer-Poirier

ICI RADIO-CANADA

VÉRITÉS & CONSÉQUENCES AVEC LOUIS T - SAISON 3

Annie Bourdeau, Jacinthe Carignan, Marylène Fortier, Xavier Havitov, Raphaëlle Huysmans, Philippe Lamarre, Pier-Luc Ouellet, Louis T

URBANIA

LOCATION POUR ÉVÉNEMENTS DEPUIS 1919

GROUPE C★E★L★E★B★R★A★T★I★O★N★S GROUP

EVENT RENTALS SINCE 1919

Party Time LOCATION D'ÉQUIPEMENT

LOCATION POUR ÉVÉNEMENTS GERVAIS EVENT RENTALS

LOCATION BENCH & TABLE RENTS

6999 VICTORIA AV. (514) 738-4755 - WWW.CELEBRATIONSGROUP.COM

Émission ou série originale produite pour les médias numériques : documentaire

J'ÉTAIS LÀ

Arnaud Bouquet, Annie Bourdeau, Jacinthe Carignan, Raphaëlle Huysmans, Philippe Lamarre

URBANIA

MARIE MAI MA FAÇON D'EXISTER

Vincent Gourd, Emmanuel Hessler, André Larin, Brigitte Lemonde, Emilie Ricard-Harvey

Zone3

PASSION POUSSIÈRE

Marisol Aubé, Alain Chicoine, Ève Déziel, Louis-Philippe Drolet, Marie-Flo Maynard, Louis Morissette

KOTV

STREET RAP - LE SON DE LA RUE

Olivier Arbour-Masse, Gigi Huynh, Johanne Lapierre, Mathieu Waddell

ICI RADIO-CANADA

TRAFIC

Karine Dubois, Catherine Proulx

Picbois Productions

Pratique
ET
POLYVALENT

Des repas de semaine **vite faits, bien faits,** et des idées pour égayer la **boîte à lunch!**

Une comparaison avec d'autres sources de protéines suffit pour démontrer à quel point le dindon est **riche en protéines**, tout en étant **faible en gras.**

Le dindon peut s'apprêter en près de **20 découpes** différentes qui vous permettent de préparer un repas en un tour de main.

POUR CONSULTER NOS **recettes** ET PARTICIPER À NOS **concours,** VISITEZ NOTRE SITE INTERNET!

ledindon.qc.ca

le dindon du Québec

Émission ou série originale produite pour les médias numériques : jeunesse

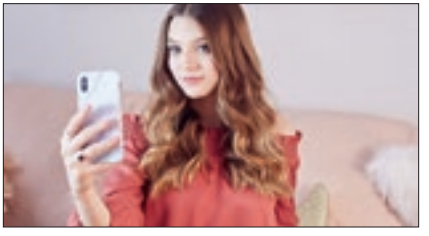

AVEC MOI

Marleen Beaulieu, Laurie Caron, Micho Marquis-Rose, Marie-Élaine Nadeau

Attraction Images

MARIKA - SAISON 1

Annie Blais, Lucie Veillet, Claude Veillet

Téléfiction Productions

NOMADES

Julia Langlois, Julie Lavallée, Carlos Soldevila

Trio Orange

ON PARLE DE SEXE

Luc Châtelain, Sarah Châtelain, Dominique Mendel, Louis-Martin Pepperall

Écho Média

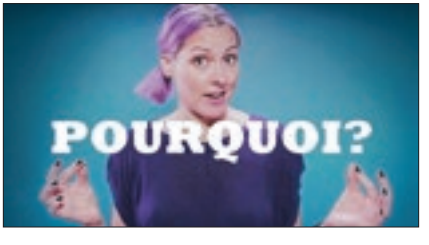

POURQUOI ?

Philippe-A. Allard, Marco Frascarelli, Eric Piccoli, Félix Rose

Babel films

GOULU

Fier partenaire des prix Gémeaux!

Canard et foie gras de notre ferme

canardgoulu.com

ALIMENTS DU QUÉBEC

Reportage original produit pour les médias numériques

DES FOIS, ÇA GOSSE

Johanne Lapierre, Mathieu Papillon, Florence Pelletier

ICI RADIO-CANADA

DES THÉRAPIES BIDON POUR « GUÉRIR » L'HOMOSEXUALITÉ

Matt Joycey, Brigitte Noël

NumériQ

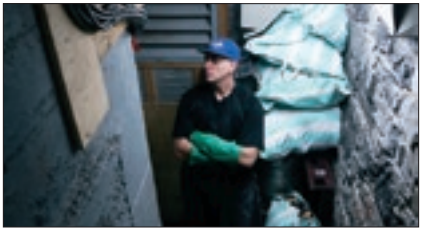

L'ENVERS DU DÉCOR DE LA RESTAURATION

Thomas Christopherson, Johanne Lapierre, Nicolas Pham, Mathieu Waddell

ICI RADIO-CANADA

LA PILULE : LES EFFETS DE TROP

Marie-Christine Noël, Ninon Pednault

NumériQ

BONBON MANIA .com

FÉLICITATIONS AUX NOMINÉS

À CHAQUE OCCASION SON BONBON!

www.bonbonmania.com

450 857-4626

INDISPENSABLE POUR VOS PRODUCTIONS !

CANUPEASE

L'ABRI PLIANT
qui a fait ses preuves!

Depuis 30 ans,
un abri pliant qui se démarque de la concurrence par sa durabilité, sa robustesse et son esthétisme.

POUR LA QUALITÉ ET LE SERVICE | 450.670.7633 | www.canupease.com info@canupease.com

Expérience interactive : toutes catégories

APOCALYPSE 10 DESTINS AR

Josette D. Normandeau, Nicolas S. Roy

Idéacom International / Studio DPT

LA TOURNÉE ZONE JEUNESSE MEHDI ET VAL

Marie-Pierre Gariépy, Caroline Gaudette

SLALOM / Les productions Version 10

LE GRAND FROID

Jean-François Dugal

Production Élément

ROXHAM

Michel Huneault, Hugues Sweeney, Maude Thibodeau

Office national du film du Canada / DPT.

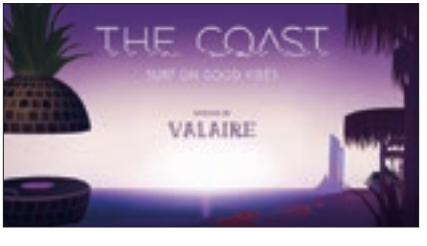

THE COAST

Marc Beaudet, Benoit Beauséjour, Claire Buffet

Turbulent

WWW.LEMONDEESTSCONE.COM

le monde est SCONE

Grâce à votre talent et à votre dévouement, artistes et artisans, le Québec rayonne et s'émancipe ici et ailleurs un peu plus chaque jour.

Merci!

Les fêtes d'enfants chez Sweet Isabelle, un vrai trésor!

Que ce soit pour une fête d'enfants, une activité familiale ou tout simplement une soirée entre amis, la créativité est toujours au rendez-vous dans nos ateliers de décoration de biscuits!

1652, rue Fleury E.
Montréal

171, rue St-Charles O.
Vieux-Longueuil

Et presque partout au Québec avec nos fêtes d'enfants à domiciles

sweetisabelle.com
514 570-8668

sweet isabelle
sablés · cupcakes
fêtes d'enfants

Premières nominations

Le paysage télévisuel et numérique d'ici foisonne de talents. Chaque année, les candidatures de nombreux créateurs sont soumises au processus de sélection des prix Gémeaux. Cette 34e édition marque un moment phare des prix Gémeaux avec un nombre record de 232 premières mises en nomination. Félicitations à tous les nouveaux finalistes!

Philippe-A. Allard
Producteur
LE TEMPS DES CHENILLES - SAISON 2
POURQUOI?

Jason Arbour
Monteur
HOOKÉ - SAISON 4

Yves Archambault
Directeur de la photographie
RÉVOLUTION

Muriel Barra
Productrice
PHOTOGRAPHES VOYAGEURS

Sarah-Maude Beauchesne
Auteure et comédienne
FOURCHETTE
L'ACADÉMIE - SAISON 2

Mélissa Beaudet
Réalisatrice et recherchiste
180 JOURS

Jean Beaudry
Réalisateur
FRANÇOIS BARBEAU : CRÉATEUR DE COSTUMES

Jonathan Beaulieu-Cyr
Auteur
CŒUR D'OR

Marie-Claude Beaulieu
Productrice déléguée
PLAN B - SAISON 2

Olivier Beaulieu
Motion designer
BYE BYE 2018
KEBEC

Véronique Beaupré
Réalisatrice
CURIEUX BÉGIN - SAISON 11

Mélissa Bédard
Comédienne
M'ENTENDS-TU? - SAISON 1

Francis Belleau
Réalisateur
LES FLOTS

Karine Bénard
Accessoiriste
BYE BYE 2018

Thérèse Bergeron
Productrice
ARRIVE EN CAMPAGNE - SAISON 3

Olivier Bernard
Producteur au contenu
LES AVENTURES DU PHARMACHIEN - SAISON 3

Claudie Bertounesque
Compositrice
FRANÇOIS BARBEAU : CRÉATEUR DE COSTUMES

Yan Bilodeau
Auteur
CONSEILS DE FAMILLE - SAISON 4

Olivier Binette
Monteur
LIKE-MOI! - SAISON 4

Amélia Blondin
Productrice numérique
COURRIER RECOMMANDÉ

Mireille Blouin
Recherchiste
PAS PLUS BÊTES QUE NOUS

Rosalie Bonenfant
Auteure
C'EST QUOI L'TRIP?

Thierry Bonnetier
Monteur
COCHON DINGUE - SAISON 3

Jean-Luc Bouchard
Journaliste à la recherche
LA FACTURE

Jean-Carl Boucher
Comédien
LES BOGUES DE LA VIE

Francis Bouillon
Animateur
EXPÉDITION EXTRÊME - SAISON 3

Nancy Bourdon
Productrice
BOOTCAMP : LE PARCOURS EXTRÊME

Jean-Maxime Bourgoin
Producteur
ROUTES ET CURIOSITÉS DU QUÉBEC

Sylvain Bourque
Directeur de la photographie
DÉCOUVERTE

Mehdi Bousaidan
Comédien
LIKE-MOI! - SAISON 4

Agathe Bray-Bourret
Illustratrice
M'ENTENDS-TU? - SAISON 1

Sarah Bussière
Productrice déléguée
LES AVENTURES DU PHARMACHIEN - SAISON 3

Jean-François C. Pronovost
Comédien
PASSE-PARTOUT

Guillaume Cabana
Monteur
BYE BYE 2018

Sasha Campeau
Recherchiste
DE GARDE 24/7 - SAISON 4

Sarah Cantin
Comédienne
LA MAISON DES FOLLES

Félix-Antoine Cantin
Comédien
CLASH

Francis Cantin
Directeur de casting
M'ENTENDS-TU? - SAISON 1

Lucia Cavezzali
Auteure
MARIKA - SAISON 1

Nathalie Cavezzali
Auteure
MARIKA - SAISON 1

Jonathan Cayer
Compositeur
FAITS DIVERS - SAISON 2

Annick Charette
Conseillère multimédia
LA BOMBE - AU PAYS DE LA DROITE NATIONALISTE

Sarah Châtelain
Productrice
ON PARLE DE SEXE

Thomas Christopherson
Réalisateur
PROGRAMME RAD - ÉLECTIONS QUÉBEC 2018
L'ENVERS DU DÉCOR DE LA RESTAURATION

Robin-Joël Cool
Compositeur
50/50 : LE DOCUMENTAIRE

Milya Corbeil-Gauvreau
Comédienne
AVEC MOI
L'ÉCHAPPÉE - SAISON 3

Delphie Côté-Lacroix
Motion designer
KEBEC

Pascal Côté
Motion designer
FAIRE ŒUVRE UTILE
KEBEC

Geneviève Coudé
Recherchiste
PAS PLUS BÊTES QUE NOUS

LeLouis Courchesne
Auteur
LA SOIRÉE MAMMOUTH

Marie-Hélène Coutu
Productrice déléguée
GÉNIAL ! - SAISON 9

Christian D'Aoust
Producteur au contenu
L'ANTICHAMBRE - SAISON 11

Fabio De Felice
Directeur de la photographie
MAIN BASSE SUR LA VILLE

Stéphanie De Flandre
Chef coiffeuse
DEMAIN DES HOMMES

Vincent Demers-Lebouc
VFX
FAIRE ŒUVRE UTILE

Mathieu Demers
Monteur
L'HEURE BLEUE

Fanny Denault
Décoratrice
BYE BYE 2018

Marianne Desautels-Marissal
Animatrice
POURQUOI?

Isabelle Desmarais
Monteuse
M'ENTENDS-TU? - SAISON 1

Martin Desranleau
Preneur de son
CLASH - UN AVENIR À RECONSTRUIRE

Vincent Devoe
Réalisateur
COMBIEN VAUT CETTE MAISON - SAISON 1

Victoria Diamond
Comédienne
NOMADES

Nathalie Doummar
Auteure
TEODORE PAS DE H

Manal Drissi
Animateur
ON SE FERA PAS D'AMIS

Benoît Drouin-Germain
Comédien
L'ASCENSEUR - SAISON 2

Xavier Dufour-Larouche
Producteur délégué
EXPLIQUE-MOI ÇA

Julie Dufresne
Journaliste
ENQUÊTE

Marie-Michèle Dufresne
Monteuse
RÉVOLUTION

Charles-Alex Durand
Auteur
ON PARLE DE SEXE

Marie-Julie Durand
Monteuse
RÉVOLUTION

Louis Duranleau
Bruiteur
RUPTURES - SAISON 4

Catherine E. Brunet
Recherchiste
DAVID SAINT-JACQUES : MISSION SPATIALE

Emilie Emond
Productrice déléguée
JOSÉE BOUDREAULT, PLUS FORTE QUE L'AVC

Erich Etienne
Animateur
ON SE FERA PAS D'AMIS

Catherine Faucher
Productrice
5e RANG
TERREUR 404 - SAISON 2

Gabriel Favreau
Motion designer
FAIRE ŒUVRE UTILE
KEBEC

Pascale Ferland
Réalisatrice
PAULINE JULIEN, INTIME ET POLITIQUE

Maura G.C. Ferrand
Productrice déléguée
ÉCHAPPE-TOI SI TU PEUX

Fanny Fleurant-Mainville
Recherchiste
DAVID SAINT-JACQUES : MISSION SPATIALE

Marie-Christine Fleury
Productrice
TENNIS À RDS

Sophie Fortier
Réalisatrice
MÉCHANT TRIP!

ON VOUS OBLIGE PAS À MANGER PIQUANT !

EL TABERNACO

TACO SHOP

243 RUE ALEXANDRE, SHERBROOKE
T. 819 569 3535

400 RUE HERIOT, DRUMMONDVILLE
T. 819 850 5001

Pâtisserie Del Sole

7750 Henri Bourassa Est
Anjou, Qc H1E 1P2
514.648.3222

8934 Blvd. Viau
St. Leonard, Qc H1R 2V3
514.326.0101

3111 Blvd. De La Concorde Est
Laval, Qc H7E 2C3
450.936.3303

www.delsole.ca · info@delsole.ca

facebook.com/delsolebakery

@delsolebakery

- Service de traiteur
- Gâteaux pour toutes occasions
- Repas familiaux pour emporter
- Sandwichs et dîners chauds
- Pains et pizzas frais du jour
- Gâteaux et pâtisseries italiens

Andrée-Anne Frenette
Productrice
DU TEWEIKAN À L'ÉLECTRO : VOYAGE AUX SOURCES DE LA MUSIQUE AUTOCHTONE

Martin Frigon
Réalisateur et auteur
MAIN BASSE SUR LA VILLE

Martine Fugère
Recherchiste
PAS PLUS BÊTES QUE NOUS

Juliette Gariépy
Comédienne
LA MAISON DES FOLLES

Olivier Gaudet-Savard
Producteur au contenu
ALT 2018 : ON FERME L'ANNÉE !
ALT - SAISON 3

Sébastien Gaudet
Réalisateur
PROGRAMME RAD - ÉLECTIONS QUÉBEC 2018

Isabelle Gauthier
Recherchiste
EXPLIQUE-MOI ÇA

Anne-Marie Gélinas
Productrice
1968 - 50 ANS PLUS TARD

Francis Gélinas
Réalisateur
ON PARLE DE SEXE

Maxime Genois
Comédien
CŒUR D'OR

Michel Giroux
Monteur
LA PART DU DIABLE

Alex Godbout
Comédien
CLASH
L'HEURE BLEUE

Eric Godin
Producteur et auteur
BÉBÉATRICE

Sébastien Godron
Réalisateur
LES AVENTURES DU PHARMACHIEN - SAISON 3

Simon-Pierre Goulet
Réalisateur
COMBIEN VAUT CETTE MAISON - SAISON 1
UN VRAI SELFIE

Arnaud Granata
Producteur au contenu
DANS LES MÉDIAS - SAISON 2

Rachel Graton
Comédienne
LES INVISIBLES - SAISON 1

Élodie Grenier
Comédienne
PASSE-PARTOUT

Hélène Gruenais
Recherchiste
PAS PLUS BÊTES QUE NOUS

Léanie Guérette
Monteuse
COCHON DINGUE - SAISON 3

Carlos Guerra
Recherchiste
CANNABIS ILLÉGAL

Jean-François Guilbault
Producteur
BASEBALL DES LIGUES MAJEURES

Pasquale Harrison-Julien
Journaliste
PROGRAMME RAD - ÉLECTIONS QUÉBEC 2018

Xavier Havitov
Réalisateur
COURRIER RECOMMANDÉ
VÉRITÉS & CONSÉQUENCES AVEC LOUIS T - SAISON 3

Maxime Hébert
Réalisateur
10 ANS DE MAGIE

Gordon Henderson
Producteur exécutif
L'INVISIBLE ESSENCE : LE PETIT PRINCE

Stuart Henderson
Producteur délégué
L'INVISIBLE ESSENCE : LE PETIT PRINCE

Emmanuel Hessler
Producteur
MARIE MAI MA FAÇON D'EXISTER

Guillaume Houde
Mixeur
CLASH - UN AVENIR À RECONSTRUIRE

Kevin Houle
Comédien
LES HONORABLES

Michel Huneault
Producteur au contenu
ROXHAM

Gigi Huynh
Productrice
PROGRAMME RAD - ÉLECTIONS QUÉBEC 2018
STREET RAP - LE SON DE LA RUE

Adam Ivers
Producteur exécutif
RÉVOLUTION

Marie-Ève Jacques
Productrice déléguée
1RES FOIS - SAISON 2

Sébastien Jacquet
Recherchiste
DAVID SAINT-JACQUES : MISSION SPATIALE

Mara Joly
Réalisatrice et auteure
LA MAISON DES FOLLES

Matt Joycey
Réalisateur
DES THÉRAPIES BIDON POUR «GUÉRIR» L'HOMOSEXUALITÉ

Murielle La Ferrière
Directrice de casting
DEMAIN DES HOMMES

Dominique Lachance
Auteure
LES COULISSES DU PALAIS

Justin Lachance
Monteur
UNITÉ 9

Julien Lacroix
Comédien
ON PARLE DE SEXE

Whitney Lafleur
Auteure
CŒUR D'OR

Jeanne Lafond
Chef Maquilleuse
DEMAIN DES HOMMES

Christina Lamarre
Motion designer
I SPEAK FRANÇAIS

Yvan Lamontagne
Journaliste
LA FACTURE

Caroline Langlois
Productrice déléguée
JE SUIS CHEF

Julia Langlois
Productrice
M'ENTENDS-TU? - SAISON 1
NOMADES

Audrey Lapointe
Directrice de la photographie
DE GARDE 24/7 - SAISON 4

Miriam Laquerre-Tantawy
Productrice au contenu
LES FERMIERS - SAISON 2

Marie Eve Larivière
Auteure
AVEC MOI

Simon Laroche
Auteur
DANSER SA VIE
LE MONDE EST PETIT - SAISON 3

Guillaume Laurin
Comédien
FOURCHETTE

Marie-Christine Lavoie
Animatrice
DESIGN VIP

Raphaëlle Leblanc Palmieri
Recherchiste
EN DIRECT DE L'UNIVERS - SPÉCIALE JOUR DE L'AN

Alexandre Leblanc
Monteur
MONONCLE

Sebastien Leblanc
Animateur
LE MONDE EST PETIT - SAISON 3

Béatrice Lepage
Auteure
BÉBÉATRICE

Robert-Marcel Lepage
Compositeur
FRANÇOIS BARBEAU : CRÉATEUR DE COSTUMES

Nathalie Lessard
Productrice
LA REVUE CULTURELLE 2018
LA SOIRÉE MAMMOUTH
LE P'TIT CABARET - SAISON 3

Maxime Lévesque
Designer graphique
BYE BYE 2018

Yanick Lévesque
Producteur
L'ANTICHAMBRE - SAISON 11

Jonas Libon
Concepteur de l'éclairage
LA SOIRÉE MAMMOUTH

Sylvain Maillard
Directeur de la photographie
UNITÉ 9

Colette Mallais
Productrice
LES NEWBIES - SAISON 1

Bruno Marcil
Comédien
LES INVISIBLES - SAISON 1

Valérie Marcoux
Perchiste
EN DIRECT DE L'UNIVERS - SAISON 10

Jade Mariuka-Robitaille
Comédienne
TERREUR 404 - SAISON 2

Erika Mathieu
Auteure et recherchiste
COCHON DINGUE - SAISON 3
NOMADES

Mariane McGraw
Réalisatrice
COCHON DINGUE - SAISON 3

Pierre-Yves McSween
Animateur
L'INDICE MCSWEEN - SAISON 2

Brian Mercier
Ingénieur Pro Tools
LA SYMPHONIE DE TÉLÉ-QUÉBEC

Mehdi Meskar
Comédien
LE MONSTRE

Nicolas Michon
Auteur
M'ENTENDS-TU? - SAISON 1

Guillaume Monette
Monteur
DAVE MORISSETTE - ARRÊTER LE TEMPS

Philippe Montpetit
Producteur exécutif
ÉCHAPPE-TOI SI TU PEUX

Alexandre Nachi
Comédien
CLASH

Caroline Noël
Preneuse de son
DE GARDE 24/7 - SAISON 4

Widemir Normil
Comédien
PASSE-PARTOUT

Marie-Josée Ouellet
Auteure
GERMAIN S'ÉTEINT

Pier-Luc Ouellet
Auteur
VÉRITÉS & CONSÉQUENCES AVEC LOUIS T - SAISON 3

Sébastien Ouellet
Animateur
ON SE FERA PAS D'AMIS

Émilie Ouellette
Auteure
CONSEILS DE FAMILLE - SAISON 4

Isabelle Ouimet
Productrice
JE SUIS CHEF
LES CROQUE-MORTS

Frédéric Page
Directeur artistique
FAITS DIVERS - SAISON 2

Adam Pajot Gendron
Producteur
LES COASTERS

Maryse Paradis
Auteure
GALA LES OLIVIER

Alain Parisien
Preneur de son
CLASH - UN AVENIR À RECONSTRUIRE

Sarah Pellerin
Réalisatrice et auteure
AVEC MOI
GEORGES EST MORT

Alexandre Pelletier
Auteur
CONSEILS DE FAMILLE - SAISON 4

Caroline Pelletier
Maquilleuse
BYE BYE 2018

Florence Pelletier
Réalisatrice
DES FOIS, ÇA GOSSE

Hélène Pelletier
Analyste
TENNIS À RDS

Émilie Perreault
Productrice au contenu et auteure
FAIRE ŒUVRE UTILE

Rose-Marie Perreault
Comédienne
CLASH
LE MONSTRE

Patrick André Perron
Réalisateur
MINUIT MOINS UNE POUR LA PLANÈTE

Nicolas Pham
Journaliste
L'ENVERS DU DÉCOR DE LA RESTAURATION
PROGRAMME RAD - ÉLECTIONS QUÉBEC 2018

Tatiana Polevoy
Animatrice
#5RÈGLES

La fromagerie Hamel vous souhaite bon gala

La fromagerie HAMEL

Au Pain Doré tient à féliciter l'Académie canadienne du cinéma et de la télévision pour sa 34e édition du Gala des prix Gémeaux.

DEPUIS 1956 SINCE

AU PAIN DORÉ®

34es PRIX GÉMEAUX

FOURNISSEUR OFFICIEL 2019

François Poulin
Producteur
L'ANTICHAMBRE - SAISON 11

Stéphanie Pouliot
Recherchiste
180 JOURS

Alec Pronovost
Réalisateur
LE KILLING

Hubert Proulx
Comédien
LÉO

Isabelle Racicot
Animatrice
JE SUIS CHEF

Pierre-Luc Racine
Réalisateur
HYMNE MIGRATOIRE

Fanny Rainville
Comédienne
GEORGES EST MORT

Étienne Ravary-Ouellet
Réalisateur
PROGRAMME RAD - ÉLECTIONS QUÉBEC 2018

Mike Redmond
Réalisateur
LE TAPIS ROSE DE CATHERINE

Pascale Renaud-Hébert
Auteure
M'ENTENDS-TU? - SAISON 1

Emilie Ricard-Harvey
Réalisatrice
MARIE MAI MA FAÇON D'EXISTER

Nathalie Richard
Coiffeuse
BYE BYE 2018

Julie Ringuette
Comédienne
LES MAGNIFIQUES - SAISON 2

Marie-Claude Robitaille
Directrice de casting
DEMAIN DES HOMMES

Philip Rodrigue
Auteur
LA MALÉDICTION DE JONATHAN PLOURDE

Olivier Rogers-Larouche
Preneur de son
DE GARDE 24/7 - SAISON 4

Bruno Rosato
Directeur de casting
M'ENTENDS-TU? - SAISON 1

Mélanie Roussel
Auteure
À L'ANNÉE PROCHAINE

Pierre-Yves Roy-Desmarais
Animateur
ALT 2018 : ON FERME L'ANNÉE !

Joanie Roy-Morinville
Productrice déléguée
L'AMOUR EST DANS LE PRÉ - SAISON 7

Alexandre Roy
Réalisateur
POURQUOI?

André Roy
Producteur
LES NEWBIES - SAISON 1

Sophie Samson
Productrice déléguée
LA MAISON DES FOLLES

Jules Saulnier-Lemieux
Monteur
180 JOURS

René Savoie
Producteur
LES NEWBIES - SAISON 1

Serge Sirois
Monteur
CETTE ANNÉE-LÀ

Pierre-Alexis St-Georges
Comédien
CLASH

Catherine St-Laurent
Comédienne
DISTRICT 31

Félipé St-Laurent
Animateur
CHILLER AU QUÉBEC AVEC FÉLIPÉ - SAISON 1

Élia St-Pierre
Comédienne
BÉBÉATRICE

Alexandra Stréliski
Compositrice
FAIRE ŒUVRE UTILE

Renaud Sylvain
Producteur exécutif
L'AGENT JEAN : COMMENT SAUVER LE MONDE EN 90 SECONDES - SAISON 2

Rose-Aimée Automne T. Morin
Animatrice
GROS PLAN

Yann Tanguay
Réalisateur et auteur
BOOMERANG - SAISON 4
MARIKA - SAISON 1

Marc Tawil
Chef son
RÉVOLUTION

Mélissa Tétu
Productrice déléguée
PASSE-PARTOUT

Geneviève Thibert
Productrice
POINT D'ÉQUILIBRE

Marc Thomas-Dupuis
Monteur
BOOTCAMP : LE PARCOURS EXTRÊME

Tire le Coyote
Compositeur
DEMAIN DES HOMMES

Claudine Tissier
Productrice déléguée
M'ENTENDS-TU? - SAISON 1

Emma Toussaint-Léveillé
Productrice au contenu et auteure
LE MONDE EST PETIT - SAISON 3
L'HEURE EST GRAVE

Philippe Tremblay-Perrin
Recherchiste
PAS PLUS BÊTES QUE NOUS

Nicolas-Alexandre Tremblay
Producteur et réalisateur
LES COASTERS

Stéphane Trottier
Producteur et réalisateur
LES COASTERS

Claude Turcotte
Preneur de son
RÉVOLUTION

Martin Vachon
Comédien
LES MAGNIFIQUES - SAISON 2

Sandrine Viger Beaulieu
Auteure
ON PARLE DE SEXE

Pierre-Alexandre Vincent
Monteur
BOOTCAMP : LE PARCOURS EXTRÊME

Réginald Vollant
Producteur
DU TEWEIKAN À L'ÉLECTRO : VOYAGE AUX SOURCES DE LA MUSIQUE AUTOCHTONE

Daniel Voyer
Réalisateur
LES NAUFRAGÉS DE L'AMOUR

Catherine White
Réalisateur
LE TEMPS DES CHENILLES - SAISON 2

Myriam Wojcik
Chef recherchiste
KEBEC

Frédérick Wolfe
Auteur
CONSEILS DE FAMILLE - SAISON 4

Jake Yanowski
Producteur délégué
L'INVISIBLE ESSENCE : LE PETIT PRINCE

Rayne Zukerman
Productrice
HYMNE MIGRATOIRE

L'authentique Pop's à la crème glacée
et ses délicieux trempages au chocolat belge
vous attendent après le gala !

CRÈME GLACÉE
CRÈME Pop's
TREMPAGE CHOCOLAT BELGE

cremepops.com

Fais-moi confiance,
tu vas danser
ce soir !

– Genoli

CH
CHARTON HOBBS
L'AMBASSADEUR DES GRANDES MARQUES | 1926

La modération a bien meilleur goût.

18+

SCANNEZ
VIA L'APPLICATION SAQ

8 423309 011003

**TOUT COMME NOTRE CAFÉ,
LA TÉLÉVISION D'ICI EST SAVOUREUSE
ET ON PREND PLAISIR
À LA DÉGUSTER CHAQUE JOUR !**

Bonne chance à tous les finalistes

FIER PARTENAIRE
DES PRIX GÉMEAUX

CAFÉ
BROSSARD MD

TORRÉFIÉ À MONTRÉAL
514 321-4121 • 1 800 361-4121
CAFEBROSSARD.COM

Processus de sélection

COMMENT SONT CHOISIS LES FINALISTES ET LES LAURÉATS DES 34es PRIX GÉMEAUX?

1 **Inscriptions**

Les producteurs inscrivent au concours les productions télévisuelles et numériques francophones de partout au pays diffusées entre le 1er mai 2018 et le 30 avril 2019, ainsi que les artistes et artisans ayant travaillé sur ces productions.

2 **Sélection des finalistes ***

En avril et en mai, les Grands jurés et les membres de l'Académie accrédités en métiers visionnent, évaluent et votent pour déterminer les finalistes dans chaque catégorie.

Les Grands jurys sélectionnent individuellement les productions ou candidatures les plus méritantes dans les catégories d'émissions, de réalisation, de textes, d'interprétation, d'animation et des médias numériques.

Les membres votants de l'Académie en règle au 1er mars et accrédités en métiers votent individuellement pour les candidats les plus méritants dans les catégories pour lesquelles ils sont accrédités.

3 **Dévoilement des finalistes**

À la mi-juin, les finalistes dans chaque catégorie sont dévoilés lors d'une conférence de presse.

4 **Sélection des lauréats ***

En juillet et en août, tous les membres votants de l'Académie en règle au 1er juin de l'année en cours dans les sections Télévision et Médias numériques votent individuellement en ligne.

5 **Remises des prix Gémeaux**

Lors des trois remises de prix en septembre, les lauréats sont dévoilés et reçoivent leur trophée.

6 **Préparation pour l'édition suivante**

Après les remises de prix, la révision des règlements et des catégories de prix par des comités formés de professionnels de l'industrie de la télévision et des médias numériques débute.

* Le vote est supervisé par KPMG

Grands jurys

Merci aux 203 membres des 37 Grands jurys qui ont visionné toutes les productions inscrites en **émissions**, en **réalisation**, en **textes**, en **interprétation**, en **animation** et en **médias numériques**, et qui ont sélectionné les finalistes dans ces catégories.

L'Académie tient aussi à remercier monsieur **Sébastien Diaz** qui a agi à titre de président d'honneur du processus de sélection des 34es prix Gémeaux, et les membres du comité du processus de sélection, présidé par monsieur **Jean Guimond**, qui ont supervisé la formation et soutenu le recrutement des Grands jurys.

- **MEILLEURE SÉRIE DRAMATIQUE**
- **MEILLEURE RÉALISATION : SÉRIE DRAMATIQUE**
- **MEILLEUR TEXTE : SÉRIE DRAMATIQUE**

François Archambault
François Bégin
Normand Canac-Marquis
Paul Carrière
Josette D. Normandeau
Esther Teman

- **MEILLEURE SÉRIE DRAMATIQUE ANNUELLE**
- **MEILLEURE SÉRIE DRAMATIQUE QUOTIDIENNE**
- **MEILLEURE RÉALISATION : SÉRIE DRAMATIQUE ANNUELLE**
- **MEILLEURE RÉALISATION : SÉRIE DRAMATIQUE QUOTIDIENNE**
- **MEILLEUR TEXTE : SÉRIE DRAMATIQUE ANNUELLE**
- **MEILLEUR TEXTE : SÉRIE DRAMATIQUE QUOTIDIENNE**

Martine Arsenault
Geneviève Bouchard
Sébastien Gagné
Jacques Payette
Marie Perreault
Lisa Savard

- **MEILLEURE COMÉDIE**
- **MEILLEURE RÉALISATION : COMÉDIE**
- **MEILLEUR TEXTE : COMÉDIE**

Jacques Blain
Estelle Bouchard
Luc Déry
Sylvie Fréchette
Marie-Claude Morazain
Marie-Josée Ouellet

- **MEILLEURE SPÉCIALE HUMORISTIQUE**
- **MEILLEUR TEXTE : HUMOUR**
- **MEILLEURE INTERPRÉTATION : HUMOUR**

Eric Boucher
Marie-Hélène Fortier
Stéphane Lapierre
Jean-François Pedneault
Carole Potvin
Stéphane Tellier

- **MEILLEURE SÉRIE HUMORISTIQUE**
- **MEILLEURE RÉALISATION : HUMOUR**
- **MEILLEURE ANIMATION : HUMOUR**

Franck Belzile
Pierre-Mathieu Fortin
Pascal L'heureux
Maxime Lamontagne
Isabelle Ouimet

- **MEILLEURE SPÉCIALE DE VARIÉTÉS OU DES ARTS DE LA SCÈNE**

Véronique Bergeron
Suzanne Labelle
Isabelle LaPerriere
Maria Jimena Maezo
Philippe-Louis Martin

- **MEILLEURE SÉRIE DE VARIÉTÉS OU DES ARTS DE LA SCÈNE**

Juliane Choinière
Eve Déziel
Marie-Alexandra Forget
David Gauthier
Nicola Morel

- **MEILLEURE RÉALISATION : SÉRIE OU SPÉCIALE DE VARIÉTÉS OU DES ARTS DE LA SCÈNE**

Josée Bélisle
Nelson Harvey
Miriam Laquerre-Tantawy
Charles-Antoine Messier
Félix St-Jacques

- **MEILLEURE ÉMISSION OU SÉRIE D'ENTREVUES OU TALK-SHOW**
- **MEILLEURE RÉALISATION : ENTREVUES OU TALK-SHOW**

Marie-Ève Brassard
Marc Carbonneau
Martine Forand
Isabelle Lacoste
Francis Laforest
Martin Métivier

- **MEILLEUR JEU**
- **MEILLEURE TÉLÉRÉALITÉ**
- **MEILLEURE RÉALISATION : JEU**
- **MEILLEURE RÉALISATION : TÉLÉRÉALITÉ**

Julie Lamontagne
Mira Moisan
Philippe Montpetit
Annie Spencer
Dagan Taylor
Hélène Turcot

- **MEILLEUR MAGAZINE CULTUREL**
- **MEILLEUR MAGAZINE D'INTÉRÊT SOCIAL**
- **MEILLEURE ANIMATION : MAGAZINE CULTUREL**
- **MEILLEURE ANIMATION : MAGAZINE D'INTÉRÊT SOCIAL**

Andrée Bourassa
Pascal Boyer
Claire Caron
Fabienne L'Abbé
Ann Roy
Martin Rufiange

- **MEILLEUR MAGAZINE DE SERVICES**
- **MEILLEURE RÉALISATION : MAGAZINE EN CAPTATION**
- **MEILLEURE ANIMATION : MAGAZINE DE SERVICES**

Mathilde Boucher-McGraw
Sarah Desmeules
Amélie Gilbert
Geneviève Papineau
Jean-François Poisson
Tatiana Polevoy

- **MEILLEUR MAGAZINE STYLE DE VIE**
- **MEILLEURE RÉALISATION : MAGAZINE EN VIDÉO LÉGÈRE**
- **MEILLEURE ANIMATION : MAGAZINE STYLE DE VIE**

Mélissa Beaudet
Anne Bergeron
Marie-Claude Coutu
Émilie Ricard-Harvey
Lucille Veilleux
Denis Savard

- **MEILLEURE SÉRIE OU SPÉCIALE D'AFFAIRES PUBLIQUES**
- **MEILLEURE RÉALISATION : AFFAIRES PUBLIQUES**
- **MEILLEURE ANIMATION : AFFAIRES PUBLIQUES**

Valérie Brassard
Catherine Bureau
Joanne Comte
Sophie I. Gagnon
Julie Normandin

- **MEILLEURE ÉMISSION DOCUMENTAIRE : SOCIÉTÉ**
- **MEILLEURE RÉALISATION DOCUMENTAIRE : SOCIÉTÉ, HISTOIRE ET POLITIQUE - ÉMISSION**

Vincent Audet-Nadeau
François Gschwind
Lisa-Marie Lampron
Renée Claude Riendeau
Geneviève Simard
Lévesque
André St-Pierre

- **MEILLEURE SÉRIE DOCUMENTAIRE : SOCIÉTÉ**
- **MEILLEURE ÉMISSION OU SÉRIE DOCUMENTAIRE : HISTOIRE ET POLITIQUE**
- **MEILLEURE RÉALISATION DOCUMENTAIRE : SOCIÉTÉ, HISTOIRE ET POLITIQUE - SÉRIE**

Mary Armstrong
Robert Cornellier
Céline Gosselin
Jean-Philippe Massicotte
Mathieu Quintal
Alexandre Sheldon

- **MEILLEURE ÉMISSION OU SÉRIE DOCUMENTAIRE : BIOGRAPHIE OU PORTRAIT**
- **MEILLEURE ÉMISSION OU SÉRIE DOCUMENTAIRE : ARTS ET CULTURE**
- **MEILLEURE ÉMISSION OU SÉRIE DOCUMENTAIRE : NATURE, SCIENCES ET ENVIRONNEMENT**
- **MEILLEURE RÉALISATION DOCUMENTAIRE : BIOGRAPHIE OU PORTRAIT, ARTS ET CULTURE, NATURE, SCIENCES ET ENVIRONNEMENT - ÉMISSION**
- **MEILLEURE RÉALISATION DOCUMENTAIRE : BIOGRAPHIE OU PORTRAIT, ARTS ET CULTURE, NATURE, SCIENCES ET ENVIRONNEMENT - SÉRIE**

Karine Bédard
Hélène Choquette
Pascal Henrard
Marie-France Laval
Éric Marapin
Jacques Paradis

- **MEILLEUR SCÉNARIO : DOCUMENTAIRE - ÉMISSION**
- **MEILLEUR SCÉNARIO : DOCUMENTAIRE - SÉRIE**

Annie Beauchemin
Judith Brès
Robert Desfonds
Alexandre-Nicolas LeBlanc
Christine Simard

- **MEILLEURE ÉMISSION OU SÉRIE JEUNESSE FICTION : 12 ANS ET MOINS**
- **MEILLEURE ÉMISSION OU SÉRIE JEUNESSE FICTION : 13 À 17 ANS**
- **MEILLEURE ÉMISSION OU SÉRIE D'ANIMATION**
- **MEILLEURE RÉALISATION JEUNESSE : FICTION**
- **MEILLEUR TEXTE : JEUNESSE**

Marie-Pier Gaudreault
Dominic Marleau
Brigitte Monneau
Amélie St-Onge
Sylvie Tremblay

- **MEILLEURE ÉMISSION OU SÉRIE JEUNESSE : DIVERTISSEMENT**
- **MEILLEURE ÉMISSION OU SÉRIE JEUNESSE : MAGAZINE**
- **MEILLEURE RÉALISATION JEUNESSE : DIVERTISSEMENT/MAGAZINE**
- **MEILLEURE ANIMATION : JEUNESSE**

Dominic Arpin
Micheline Bélanger
Sarah Bussières
Louis-Philippe Gallant-Caron

- **MEILLEURE ÉMISSION OU SÉRIE DE SPORTS EN CAPTATION**
- **MEILLEURE ANIMATION OU ÉQUIPE D'ANIMATION : SPORTS OU LOISIRS**

Madeleine Cantin
Carole Caron
Pierre Gagnon
Ivan Lamontagne

- **MEILLEURE ÉMISSION OU SÉRIE DE SPORTS OU DE LOISIRS**

Madeleine Cantin
Carole Caron
Ivan Lamontagne

- **MEILLEUR PREMIER RÔLE MASCULIN : SÉRIE DRAMATIQUE**
- **MEILLEUR RÔLE DE SOUTIEN FÉMININ : SÉRIE DRAMATIQUE**

Nathalie Brigitte Bustos
Henri Chassé
Benoit Cyr
Isabelle Garneau
Danielle Leduc
Marie Turgeon

- **MEILLEUR PREMIER RÔLE FÉMININ : SÉRIE DRAMATIQUE**
- **MEILLEUR RÔLE DE SOUTIEN MASCULIN : SÉRIE DRAMATIQUE**

Véronique Gallant
Diane Hudon
Caroline Langlois
Marie-Chantal Nadeau
Diane St-Jacques

- **MEILLEUR PREMIER RÔLE FÉMININ : SÉRIE DRAMATIQUE ANNUELLE**
- **MEILLEUR RÔLE DE SOUTIEN MASCULIN : SÉRIE DRAMATIQUE ANNUELLE**

Luke Bélanger
Raymond Cloutier
Isabelle Giroux
Marie-Hélène Lebeau-Taschereau
Guy Mignault
Yannick Savard

- **MEILLEUR PREMIER RÔLE MASCULIN : SÉRIE DRAMATIQUE ANNUELLE**
- **MEILLEUR RÔLE DE SOUTIEN FÉMININ : SÉRIE DRAMATIQUE ANNUELLE**

Catherine Bérubé
Pierre-Louis Laberge
Raymond Legault
Sylvie Legault
Isabelle Roy

- **MEILLEUR PREMIER RÔLE MASCULIN : SÉRIE DRAMATIQUE QUOTIDIENNE**
- **MEILLEUR PREMIER RÔLE FÉMININ : SÉRIE DRAMATIQUE QUOTIDIENNE**
- **MEILLEUR RÔLE DE SOUTIEN MASCULIN : SÉRIE DRAMATIQUE QUOTIDIENNE**
- **MEILLEUR RÔLE DE SOUTIEN FÉMININ : SÉRIE DRAMATIQUE QUOTIDIENNE**

Sophie Deschênes
André Dupuy
Esther Hardy
Karyne Lemieux
Pierre Pageau

- **MEILLEUR PREMIER RÔLE MASCULIN : COMÉDIE**
- **MEILLEUR PREMIER RÔLE FÉMININ : COMÉDIE**
- **MEILLEUR RÔLE DE SOUTIEN MASCULIN : COMÉDIE**
- **MEILLEUR RÔLE DE SOUTIEN FÉMININ : COMÉDIE**

Renaud Chassé
Chantale Dumoulin
Alexia Gourd
François Lachapelle
Louis-David Morasse

- **MEILLEUR PREMIER RÔLE MASCULIN : JEUNESSE**
- **MEILLEUR PREMIER RÔLE FÉMININ : JEUNESSE**
- **MEILLEUR RÔLE DE SOUTIEN MASCULIN : JEUNESSE**
- **MEILLEUR RÔLE DE SOUTIEN FÉMININ : JEUNESSE**

Marie-Claude Brunelle
André L. Champagne
Elizabeth Duperré
Michel Laperrière
Martin-David Peters
Andréanne Théberge

- **MEILLEURE ANIMATION : SÉRIE OU SPÉCIALE DE VARIÉTÉS**

Catherine Beauchamp
Sylvain Côté
Anne Desmarais
Danielle Ouimet
Louis Patalano

- **MEILLEURE ANIMATION : JEU**
- **MEILLEURE ANIMATION : TÉLÉRÉALITÉ**
- **MEILLEURE ANIMATION : ÉMISSION OU SÉRIE D'ENTREVUES OU TALK-SHOW**

Jessy Beaulieu
Nicolas Boucher
Mélanie Duranceau
Véronique Légaré
Josélito Michaud
Suzanne Pouliot

- **MEILLEURE COMPOSANTE NUMÉRIQUE POUR UNE ÉMISSION OU SÉRIE : FICTION**
- **MEILLEURE COMPOSANTE NUMÉRIQUE POUR UNE ÉMISSION OU SÉRIE : VARIÉTÉS**

Elizabeth Benoît
Sophie Bernier
Laurence Detraz
Élaine Jacques

- **MEILLEURE COMPOSANTE NUMÉRIQUE POUR UNE ÉMISSION OU SÉRIE : DOCUMENTAIRE**

Olivier Adam
Anouk Ethier
Solen Labrie Trépanier
Félix Larivière
Alex Leduc

- **MEILLEURE COMPOSANTE NUMÉRIQUE POUR UNE ÉMISSION OU SÉRIE : JEUNESSE**

Olivier Adam
Anouk Ethier
Félix Larivière
Alex Leduc
Samuel St-Pierre

- **MEILLEURE EXPÉRIENCE INTERACTIVE : TOUTES CATÉGORIES**

Olivier Adam
Anouk Ethier
Solen Labrie Trépanier
Félix Larivière
Alex Leduc
Samuel St-Pierre

- **MEILLEURE ÉMISSION OU SÉRIE ORIGINALE PRODUITE POUR LES MÉDIAS NUMÉRIQUES : DRAMATIQUE**
- **MEILLEURE ÉMISSION OU SÉRIE ORIGINALE PRODUITE POUR LES MÉDIAS NUMÉRIQUES : COMÉDIE**
- **MEILLEURE RÉALISATION POUR UNE ÉMISSION OU SÉRIE PRODUITE POUR LES MÉDIAS NUMÉRIQUES : DRAMATIQUE**
- **MEILLEURE RÉALISATION POUR UNE ÉMISSION OU SÉRIE PRODUITE POUR LES MÉDIAS NUMÉRIQUES : COMÉDIE**
- **MEILLEUR TEXTE POUR UNE ÉMISSION OU SÉRIE PRODUITE POUR LES MÉDIAS NUMÉRIQUES : DRAMATIQUE**
- **MEILLEUR TEXTE POUR UNE ÉMISSION OU SÉRIE PRODUITE POUR LES MÉDIAS NUMÉRIQUES : COMÉDIE**

Joanne Arseneau
Xavier Beauchesne-Rondeau
Guillaume Comtois
Louis-Philippe Dion
Jonathan Racine
Roberto Zorfini

- **MEILLEURE ÉMISSION OU SÉRIE ORIGINALE PRODUITE POUR LES MÉDIAS NUMÉRIQUES : VARIÉTÉS**
- **MEILLEURE ANIMATION POUR UNE ÉMISSION OU SÉRIE PRODUITE POUR LES MÉDIAS NUMÉRIQUES : VARIÉTÉS, MAGAZINE**

Mathieu Baer
Valérie Bissonnette
David Legault
Tracy Legault
Marie-Eve Ménard
Emmanuelle Plante

- **MEILLEURE ÉMISSION OU SÉRIE ORIGINALE PRODUITE POUR LES MÉDIAS NUMÉRIQUES : MAGAZINE**

Mathieu Baer
Valérie Bissonnette
David Legault
Marie-Eve Ménard
Emmanuelle Plante

- **MEILLEURE ÉMISSION OU SÉRIE ORIGINALE PRODUITE POUR LES MÉDIAS NUMÉRIQUES : AFFAIRES PUBLIQUES, SPORT**
- **MEILLEURE ÉMISSION OU SÉRIE ORIGINALE PRODUITE POUR LES MÉDIAS NUMÉRIQUES : DOCUMENTAIRE**
- **MEILLEUR REPORTAGE ORIGINAL PRODUIT POUR LES MÉDIAS NUMÉRIQUES**
- **MEILLEURE ANIMATION POUR UNE ÉMISSION OU SÉRIE PRODUITE POUR LES MÉDIAS NUMÉRIQUES : AFFAIRES PUBLIQUES, SPORT**

Myriam Arpin
Paola Arriagada
Simon Dupuis
Marie-Josée Lévesque
Marie-Pier Poulin
Katherine Riva

- **MEILLEURE ÉMISSION OU SÉRIE ORIGINALE PRODUITE POUR LES MÉDIAS NUMÉRIQUES : JEUNESSE**
- **MEILLEURE RÉALISATION POUR UNE ÉMISSION OU SÉRIE PRODUITE POUR LES MÉDIAS NUMÉRIQUES : JEUNESSE**
- **MEILLEUR TEXTE POUR UNE ÉMISSION OU SÉRIE PRODUITE POUR LES MÉDIAS NUMÉRIQUES : JEUNESSE**

Marie-Ève Bergeron
Albert Kwan
Justine Lalande Church
Joannie Langevin
André Waquant

- **MEILLEURE INTERPRÉTATION MASCULINE POUR UNE ÉMISSION OU SÉRIE PRODUITE POUR LES MÉDIAS NUMÉRIQUES : DRAMATIQUE**
- **MEILLEURE INTERPRÉTATION MASCULINE POUR UNE ÉMISSION OU SÉRIE PRODUITE POUR LES MÉDIAS NUMÉRIQUES : COMÉDIE**
- **MEILLEURE INTERPRÉTATION FÉMININE POUR UNE ÉMISSION OU SÉRIE PRODUITE POUR LES MÉDIAS NUMÉRIQUES : DRAMATIQUE**
- **MEILLEURE INTERPRÉTATION FÉMININE POUR UNE ÉMISSION OU SÉRIE PRODUITE POUR LES MÉDIAS NUMÉRIQUES : COMÉDIE**
- **MEILLEURE INTERPRÉTATION POUR UNE ÉMISSION OU SÉRIE PRODUITE POUR LES MÉDIAS NUMÉRIQUES : JEUNESSE**

Mélanie Charbonneau
Philippe Gougeon
Dominic Goyer
Émilie L. Côté
Elisabeth Locas
Véronique Marcotte

* Les personnes dont le nom est en gras ont présidé leur Grand jury.

L'Académie entame un virage vert !

Dans un souci d'offrir des événements plus écoresponsables, l'Académie mettra en place des actions concrètes, lesquelles permettront de réduire son empreinte environnementale lors de la tenue des différents événements qu'elle organise.

Cette année, l'approche écoresponsable des 34es prix Gémeaux implique les actions suivantes :

- **Impression du programme-souvenir** sur du papier Rolland Enviro 100 FSC contenant 100 % de fibres postconsommation. Imprimé par l'Empreinte avec des solutions d'impression UV, ce programme est entièrement recyclable ;
- **Élimination des bouteilles de plastique** à usage unique aux événements ;
- **Transport des invités** en autobus entre les sites d'événements.

Merci de votre appui !

ACADÉMIE
CANADIENNE DU CINÉMA ET DE LA TÉLÉVISION

pour vrai?

TU CHERCHES
ENCORE
UNE PLACE POUR FAIRE DES
OBJETS
PROMOTIONNELS?

IMAGEFOLIE

IMAGINE athletik

SÉBASTIEN DUCAP Représentant des ventes · Graphiste

Sérigraphie · Broderie · Sublimation · Confection · Objets promotionnels

601 Le Breton, Longueuil, Québec, J4G 1R9, design@imagefolie.com, **T:** 450 928-4706 #4107 - 1 888-287-4478 #4107, **C:** 438 879-8944, imagefolie.com

Générique

ÉQUIPE DE L'ACADÉMIE

Patrice Lachance
Directrice générale

Danièle Gauthier
Administratrice et chargée de projets

Emanuèle Roux
Coordonnatrice des prix Gémeaux

Ingrid Foster
Responsable des communications et du marketing

Eric Therrien Nadeau
Chargé de projets aux prix Écrans canadiens et aux prix Gémeaux
Responsable de la billetterie des prix Gémeaux

Cynthia Raymond
Chargée de projets aux adhésions

Ninon Laurin
Consultante aux partenariats et initiatives écoresponsables

Sabrina Larue
Adjointe aux prix Gémeaux

Laurence Lécuyer
Adjointe aux communications

Elie Kazzi
Adjoint à l'administration

Cargau Technologies
Comptable

COLLABORATEURS

Eloïse Sauvé
Daphné Rondeau-Vallières
Étienne Lessard
Gestion de communautés /
Vote du Prix du public Fonds Cogeco
spritzsocial.com

Miriane Lacharité
Responsable des bénévoles

Renée Gagné
Recherche de commandites

Lyne Dutremble
Marie Routhier
Annexe Communications
Relations de presse

acapelladesign.com
Design graphique des outils promotionnels et du site Web d'inscription aux prix Gémeaux

Mario Laflamme / Webzel
Programmation du site Web d'inscription aux prix Gémeaux

Turbulent
Conception et programmation de la plateforme de téléversement et de visionnement en ligne

Dave Renouf / Traction
Conception et programmation de la plateforme de vote en ligne

mbiance
Conception et programmation du site Web des prix Gémeaux, des prix Écrans canadiens et de l'Académie

Cosmos Image
Paul Ducharme
Charles William Pelletier
Sébastien St-Jean
Photographes

Johanne Lavoie
assistée de **Vincent Chouinard, Xavier Baron, Marc André Blais** et **Zachary Savaria**
Logistique

CONSEIL D'ADMINISTRATION – SECTION QUÉBEC

Sophie Deschênes
Présidente

Jean Guimond
Vice-président Télévision

Emmanuelle Héroux
Vice-présidente Cinéma

Sophie Dufort
Vice-présidente Médias numériques

Bernard Grandmont
Trésorier

André Béraud
Caroline Gaudette
Monika Ille
Suzane Landry
Fanny-Laure Malo
Chantale Marquis
Karine Moses
Danielle Trottier
Dominique Veillet
Catherine Vidal
Mariloup Wolfe
Merci à Dany Meloul et Dominique Veillet

COMITÉS

COMITÉ DES RÈGLEMENTS EN TÉLÉVISION
Sophie Deschênes
Chantal Fortier
Jean Guimond – Président
Suzane Landry
Patrick Lowe
Louis-David Morasse
Nadège Pouyez
Dominique Veillet
Lucie Veillet
Catherine Vidal
Marie-Claude Wolfe

COMITÉ DES RÈGLEMENTS EN MÉDIAS NUMÉRIQUES
Catherine Beauchamp
Judith Beauregard
Sophie Bégin
Geneviève Benoît
Guillaume Ber
Caroline Cloutier
Sophie Dufort – Présidente
Caroline Gaudette
Mélissa Godin
Jérôme Hellio
Micho Marquis-Rose

COMITÉ DU PROCESSUS DE SÉLECTION
Stéphanie Brûlé
Édith Desgagné
Chantal Fortier
Louis-Georges Girard
Jean Guimond – Président
Stéphanie Héneault
Suzane Landry
Marie-Élaine Nadeau
Josette D. Normandeau
Nadège Pouyez
Anne Sérode
Sylvie Tremblay
Kathleen Vachon

COMITÉ DES PRIX SPÉCIAUX 2019
Guillaume Boursier
Mélanie Campeau
Sophie Deschênes – Présidente
Jean-Philippe Dion
Karine Dubois
Raphaëlle Huysman
Yan Lanouette-Turgeon
Fanny Laure-Malo
Geneviève Poulette
Mariloup Wolfe

POUR L'ACADÉMIE :
Emanuèle Roux

CONSEIL D'ADMINISTRATION NATIONAL

Martin Katz – Président
John Young – Vice-président
Anita McOuat – Trésorière
Anne Fitzgerald – Secrétaire
Neishaw Ali
Neishaw Ali
Julie Bristow
Paul Bronfman
Don Carmody
Tracey Deer
Jennifer Dettman
Jonas Diamond
Jocelyn Hamilton
Scott Henderson
Anne Marie La Traverse
Matthew McGlynn
Noah Segal
Mark Slone
Ajay Virmani

ÉQUIPE DE L'ACADÉMIE À TORONTO

Beth Janson
Chef de la direction

Jennifer Stewart
Vice-présidente, partenariats et communications

Louis Calabro
Vice-président, programmation

Marko Balaban
Directeur de la programmation

Ellen Benjamin
Directrice des finances et de l'administration

Miranda Disney
Responsable principale des partenariats et du développement

Natalie Grossi
Responsable principale, marketing et communications

Lora Maghanoy
Coordonnatrice des communications

Katie Elder
Responsable, adhésions et programmation

Melanie Windle
Responsable de la programmation

Neil Haverty
Responsable principal, Prix Prism et PDV

Vince Kwong
Commis-comptable

Christine Ciuciura
Coordonnatrice aux partenariats

Victoria Amandy
Coordonnatrice, finance et administration

Maria Pilar Galvez
Adjointe à la programmation

Sonja Verpoort
Adjointe à la programmation

Rhiannon Seath
Adjointe, adhésions et programmation

SOIRÉE DES ARTISANS ET DU DOCUMENTAIRE ET AVANT-PREMIÈRE

Suzanne Hétu
Productrice

Geneviève Delisle
Coordonnatrice de production

Jean-Claude Marsan
Directeur musical

Jacques Delisle
Directeur de site

Yann Caron
Directeur technique

Alexis Laurence
Designer décor

Johanne Lavoie
Logistique

SOIRÉE DES ARTISANS ET DU DOCUMENTAIRE

Olivier Niquet
Émilie Perreault
Animateurs

Olivier Niquet
Textes

Francis Piquette
Réalisateur (capsules)

Léo Boulanger
Réalisateur (direct)

AVANT-PREMIÈRE

Anaïs Favron
Animatrice

Jean-Philippe Durand
Odrée Rousseau
Textes

Nicole Dussault
Réalisatrice (direct)

Francis Piquette
Réalisateur (capsules)

Hugo Ralet
Directeur photo

POUR ICI ARTV
Elisabeth Paradis
Chef de contenu, Chaînes Spécialisées, ICI ARTV, ICI Explora

AVANT-GALA ET APRÈS-GALA

Herby Moreau
Claudine Prévost
Animateurs

Manon Brisebois
assisté de **Hélène Fleury**
Réalisatrice

Marie-Émilie Jalbert-Gauthier
Recherchiste

Mélanie Leblanc
Auteure et Recherchiste

Katleen Duval
Designer décors

Benoit Bélair
Gilles Blais
Directeurs de site

Johanne Lavoie
Coordination de l'Avant-gala

Naggy Boilard
Chef du contenu, Culture, variétés et société

Annie Gagné
Chef de production, Culture, variétés et société

GALA DES 34es PRIX GÉMEAUX

Coproduction Académie canadienne du cinéma et de la télévision et Radio-Canada

Dominique Chaloult
Directrice générale de la Télévision de Radio-Canada

Sophie Morasse
Première directrice des émissions, Culture, variétés et société

Manon Beaudoin
Chef du contenu, Culture, variétés et société

Josée Morin
Chef de production, Culture, variétés et société

Martine Gravel
Chef à l'administration des productions TV

Véronique Cloutier
Animatrice

Daniel Vigneault
assisté de **Hélène Lussier**
Réalisateur

Mélanie Viau
Productrice déléguée

Jessy Beaulieu
Productrice au contenu et script-éditrice

Dominic Anctil
Metteur en scène

Kim Lévesque
Étienne Marcoux
Julie Beausoleil (Stagiaire)
Auteurs

Maxime Lalanne
Directeur musical et arrangements musicaux

Pierre-Luc Gosselin
assisté de **Christine Robin**
Réalisateur – tournage extérieur

Audrey Brodeur
Coordonnatrice de production

Isabelle Benoît
Directrice de site – scène

Stéphane Desautels
Directeur de site – télévision

Luc Drolet
Concepteur d'éclairage

Daniel Audet
Monteur

Luz Studio
Décors, projections vidéo, contenu et design technique

Denis Dulude
Designer infographiste

Johanne Lavoie
Coordonnatrice à la logistique

Richard Lafortune
Éclairagiste, ingénieur de son et de vidéo
Solotech location

Annexe Communications
Relations de presse des prix Gémeaux et gestion de la salle de presse

COORDONNÉES ACADÉMIE

Bureau de Montréal
1200, avenue Papineau, local 250
Montréal (Québec) H2K 4R5
Tél. : 514 849-7448
academie.ca | info@academie.ca

Siège social
411, rue Richmond Est, bureau 9
Toronto (Ontario) M5A 3S5
Tél. : 416 366-2227
Sans frais 1 800 644-5194
academy.ca | info@academy.ca

Le programme-souvenir des prix Gémeaux, 34e édition, est une publication de l'Académie canadienne du cinéma et de la télévision.

Association sans but lucratif nº 0559039-22-14
© 2019 Académie canadienne du cinéma et de la télévision. Toute reproduction par quelques moyens que ce soit, mécanique ou électronique, ou toute utilisation, en tout ou en partie, est interdite sans l'autorisation de l'éditeur.

Dépôt légal, 3e trimestre 2019 – Bibliothèque nationale du Canada – Bibliothèque nationale du Québec – ISBN : 2-922004-25-2

Imprimé à Montréal sur les presses de l'imprimerie L'Empreinte et sur du papier Rolland Enviro 100 FSC contenant 100 % de fibres postconsommation.

Organisés tous les trois mois, les 5 À 7 de l'industrie audiovisuelle permettent la rencontre entre les membres des associations et les partenaires des industries du son et de l'image afin de partager notre passion et de réseauter. L'évènement se veut à la fois festif et professionnel.

L'entrée est gratuite et des bouchées sont offertes.
Soyez des nôtres !

Avec la participation financière de

FONDS Bell

caisse de la culture
Desjardins

Remerciements

L'Académie tient à souligner la collaboration de : Francesca Accinelli, Letizia Arriva, Véronique Babin, Marc Beaudet, Manon Beaudoin, Jessy Beaulieu, Hélène Beauséjour, Marie-Ève Bergeron, Michel Bissonnette, Catherine Boivin, Marie-Philippe Bouchard, Catherine Boucher, Nancy Bouffard, Marc-André Brazeau, Stéphanie Brûlé, Stéphane Cardin, Anne-Marie Carreau, Simon Céré, Dominique Chaloult, Mathieu Chantelois, Nancy Chapelle, Bernard Chenevert, Stéphanie Coeurjoly-Lecocq, Marie-Christine Cojocaru, Marie Collin, Sylvie Coulombe, Valerie Creighton, Mylène Cyr, Joël Décarie, Guylaine Déchaine, Geneviève Delisle, Jacques Delisle, Sophie Deschênes, Sébastien Diaz, Christine Dicaire, Christa Dickenson, Claire Dion, Bruno Dubé, Marie-Michèle Dubois, Linda Dubuc, Paul Ducharme, Sophie Dufort, Lyne Dufresne, Nicole Dussault, Lyne Dutremble, Anaïs Favron, Isabella Federigi, Annie Gagné, Renée Gagné, Natalie Gay, Marie Gendron, Julie Godon, Bernard Grandmont, Martine Gravel, Nathalie Grig, Julie Guénette, Jean Guimond, René Guimond, Stéphanie Hénault, Suzanne Hétu, Miriane Lacharité, Mario Laflamme, Fabien Lafontaine, Suzane Landry, Manon Langlois, Louise Lantagne, Andrew Lapierre, Louise Laroche, Gilbert Larochelle-Martin, France Lauzière, Brigitte Lauzon, Jean-François Lauzon, Johanne Lavoie, Brigitte Leblanc, Guillaume Lespérance, Étienne Lessard, Michaël Majeau, Martin Mantas, Jean-Philippe Marin, Kathy Marquis, Jean-Claude Marsan, Jack Martin, Caroline Matte, Sarah McDonald, Natalie McNeil, Hélène Messier, Robin Mirsky, Sophie Morasse, Herby Moreau, Josée Morin, Ian Morissette, Johanne Morissette, Sylvie Morissette, Valéria Moro, Olivier Niquet, Mélissa Panneton, Elisabeth Paradis, Émilie Perreault, Emmanuelle Petrakis, Marc Pichette, Daniel Pilon, Nancy Pimentel, Sonia Poulin, Claudine Prévost, Geneviève Proulx, Mylène Racine, Dave Renouf, Marie-Josée Rivard, Pierre Rodrigue, Hilda Rojas, Nathalie Roy, Daphné Rondeau-Vallières, Joanie Rousseau, Marie Routhier, Éloïse Sauvé, Carlos Soldevila, Sébastien St-Jean, Mélanie Sylvestre, Nicole Tardif, Youcef Tebbal, Sophie Therrien, Serge Thibodeau, Marie Trudelle, Michel Trudel, Marie-Josée Vanasse, Mélanie Viau, Brigitte Vincent, Glen Wallis, Susan Wallis, Alex West, Marie-Claude Wolfe.

Merci à nos bénévoles : Sara Avakian, Christiane Badaoui, Amanda Bertrand, Martine Boulerice, Rose Brunelle, Marie Carayon, Marie-Chloé Duval Moreau, Mélanie Forcier, Caroline Girard, Marie-Pier Janelle, François Lachapelle, Marie-Eve Lajoie, Mélanie Lapierre, Chloé Latour Desjardins, Élodie Lavergne, Joliane Lavigne, Audrey Lavoie, Jessica Levesque, Audrey Marleau, Stéphanie Marleau, Yseult Olivier, Michèle Pamerleau, Patrick Paquin, Nancy Plouffe, Aurélie Provot, Marie-Anne Rahim, Mélanie Roldan, Alexandra Ross, Karine Rouleau, Leanne Simard-Akzam, Simon Tourte, Josianne Vaillancourt.

Merci à nos partenaires fournisseurs

FOURNISSEURS PRIVILÈGE

LOCATION POUR ÉVÈNEMENTS DEPUIS 1919
CELEBRATIONS
WWW.CELEBRATIONSGROUP.COM

Curtain Me

L'GROS LUXE
RESTO - CAFÉ - BAR

DOMAINE LAFRANCE
PRODUCTEUR DE CIDRES ET SPIRITUEUX

Maison BeauSoleil
Négociant en huîtres produites en suspension

QUARTZ VODKA

Margot

Madame Bonbons & cie

TasteItaly.ca
PIZZAIOLI TRAITEUR

élixir
MARKETING OLFACTIF

Végane MAIS PAS PLATE!

olive orange

SOLOTECH
simplement spectaculaire

le dindon du Québec

PREMIERS FOURNISSEURS

MARCHÉ ADONIS
Un univers de fraîcheur

AU PAIN DORÉ
Atelier Boulanger

BONBON MANIA .com

B VIANDES BOVITENDRES

CRUX COMPTOIR
VIEUX-PORT • DIX30™

CANUPEASE

CAFÉ PRAGUE

LOOP

La fromagerie HAMEL
LE PLAISIR PARTAGÉ

CHOCOLATS FAVORIS

CANARD GOULU

DOUBLETREE by Hilton™
MONTREAL

Merci à nos partenaires fournisseurs

PREMIERS FOURNISSEURS

mr. PUFFS ÉVÉNEMENTS

SAM Whisky

PAR ORCHID PÂTISSERIE EXOTIQUE

Les Cabinets

sweet isabelle

GRANDS FOURNISSEURS

Patisserie Del Sole Boulangerie Depuis 1984 Since

EL TABERNACO TACO SHOP

CRÈME GLACÉE CRÈME Pop's TREMPAGE CHOCOLAT BELGE

ENGAUFREZ ★ VOUS

FÊTES Grenadine

le monde est SCONE

FRANDON

Schwartz's

CHEZ NINO

FIOL PROSECCO DOC

CH CHARTON HOBBS L'AMBASSADEUR DES GRANDES MARQUES | 1925

FOURNISSEURS EXCEPTIONNELS

Beau-soir

BELLE GUEULE

CARRÉMENT TARTE

ILS EN FUMENT DU BON

La maison du rôti

RUSTIQUE

IMAGEFOLIE

IMAGINE athletik

NORREF UNE DIVISION DE COLABOR

Magiclight

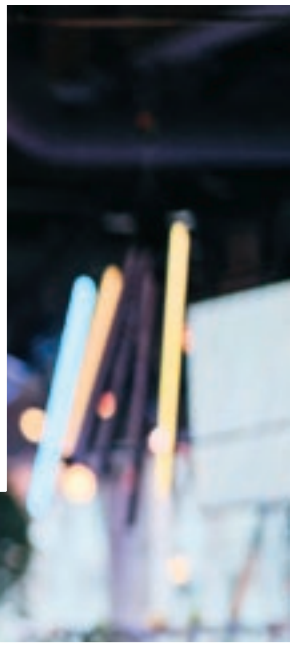

LE PARTY DES 1000

Le prochain Party des 1000
aura lieu le 11 juin 2020,
préparez-vous!

UNE INITIATIVE DE
ACADÉMIE
CANADIENNE DU CINÉMA ET DE LA TÉLÉVISION

ON FÊTE AVEC VOUS !

Votre gouvernement

Québec

FIER PARTENAIRE

DES AILES
POUR LA TÉLÉVISION D'ICI